

法人 ひろさき

令和4年1月1日発行 第123号

発行所 公益社団法人弘前法人会 030-8235 弘前市百五町31-1 中村ビル2号 TEL 0172(90)8274 <https://ejinkai.asr.kokoro-junkai.or.jp/hirosaki/>



「藩祖 為信公銅像」文化センター前広場

藩祖為信公銅像は、1909（明治42）年弘前公園本丸に建立された（山崎朝雲作）。公園のシンボルとして市民に敬愛された。1944（昭和19）年太平洋戦争における金属回収令により、撤去、献納され秋田県小坂銅山に送られる。昭和50年代に入り弘前商工会議所を中心に銅像再建運動が盛り上がったが、文化庁が「史跡指定地である弘前公園に建立」は許可できないとなっており、再建運動は挫折した。平成9年頃から再建運動が盛り上がり、2万1千余の署名が集められ、弘前市議会では満場一致で「藩祖為信公銅像再建」が決議された。銅像再建建立協議会設置され会長に虎谷一郎氏が就任、募金は市民一人当たり一口千円、不況のなか推進できたのは弘前市町会連合会の力が大きかった。設置場所ではもめた。市民の要望は元通りの公園本丸だったが、またしても文化庁の許可がおりなかった。そのため一旦は現市役所の玄関前に決まったものの、最終的に現在地に落ち着いた。銅像製作者は弘前市出身の古川武治父子。平成16年5月3日藩祖為信公の銅像は見事完成。

古川武治氏：彫刻家・弘前市名誉市民。弘前市の作品設置場所は、JR弘前駅前「りんごの風」市民中央広場「りんご乙女の像」運動公園武道館前「初代若乃花銅像」墓地公園「天女像」。

参考 原子 昭三「あしかびは燃える」

提 供：撮影と文 公益社団法人 弘前法人会 顧問 工藤 順巳

(公社)弘前法人会トピックス

社会貢献活動

◎弘前市へ車椅子5台を寄贈

令和3年度の社会貢献活動として11月11日、小山内会長・木村総務委員長・三上税制委員長が弘前市役所に櫻田市長を訪ね車椅子5台の贈呈を行いました。櫻田市長からは「市民の利便性向上に大切に使用させていただきます。」と感謝のお言葉がありました。



弘前法人会から管内市町村へのAED・車椅子の贈呈は16年目となり、車椅子の贈呈も45台目となりました。

税制改正に関する提言

◎弘前市長・市議会議長に提言

法人会の「令和4年度税制改正の提言」のうち地方自治体に対する要望活動として11月11日、小山内会長・三上税制委員長・木村総務委員長が弘前市役所に櫻田市長並びに小田桐副議長を訪ね提言活動を行いました。



研修・説明会の開催

◎税制改正インボイス制度説明会

開催日 令和3年9月2日
会場 弘前市総合学習センター
参加者 26名
講師 弘前税務署担当官



◎インボイス制度説明会

開催日 令和3年10月18日
令和3年11月15日
会場 弘前税務署
参加者 3名
講師 弘前税務署担当官

◎令和3年年末調整説明会

開催日 令和3年11月24日
会場 弘前市民交流館ホール
参加者 56名
講師 弘前税務署担当官
弘前市担当

青年部会租税教室

11月11日今年度最後の租税教室を松原小学校で開催しました。今年度の租税教室は9校で11回の開催となりました。また9校には女性部会から「税の絵はがきコンクール」への作品依頼を行いました。



税務署だより

令和3年分

確定申告

～感染リスク軽減のための税務署からのお願い～

密 を 避 け て

さあ、おうちで **PCでもできます**
スマホでe-Tax



既に**80%**以上の方が
確定申告会場に行かずに
申告をしています。

密 を 作 ら な い

確定申告会場への
入場には
整理券が必要です
(※申告書等の提出のみの場合は不要です。)

▶ 各会場で当日配付

▶ **LINE** から
事前発行

来場される場合は
お早めにお越しください。

詳しくは国税庁ホームページをご覧ください。 **確定申告** **検索**

税務職員 ふたば

確定申告に関する疑問は
AIチャットボットの
ふたばにご相談ください

申告書の作成手順は
国税庁の動画サイトを
ご参照ください

申告 納税	所得税および復興特別所得税・贈与税
	令和4年 3月15日(火) まで
	消費税および地方消費税(個人事業者)
	令和4年 3月31日(木) まで

【弘前税務署から申告書作成会場のご案内】

- 【開設場所】 弘前市立観光館** (1階多目的ホール) 弘前市大字下白銀町2-1
- ※ 同会場の駐車台数には限りがありますので、ご来場の際には公共交通機関をご利用ください。なお、駐車料金は有料です。
 - ※ ご来場の際は、できる限り少人数でお越しください。
- 【開設期間】 令和4年2月16日(水)～3月15日(火)《土、日、祝日を除く》**
- 【開設期間】 午前9時～午後4時**
- ※ 申告書作成会場の混雑緩和のため、**会場への入場には「入場整理券」が必要**です。
 - ※ 「入場整理券」は、会場で当日配付しますが、LINEを通じたオンラインによる事前発行も可能です。
- なお、入場整理券の配付状況に応じて、**後日の来場をお願いすることがあります。**

従業員の皆様にも是非お知らせください

交際費 代表取締役の個人的消費か否か

～実践税務調査～

税理士 牧野 義博

事例1 「交際費は代表者の個人的な飲食費用」として給与課税されたもの

飲食代金につき、代表者は個人名義のクレジットカードで支払う一方、領収書には調査対象法人の名称を記載するように飲食店に依頼をしていました

調査官 交際費勘定に記載された「〇〇〇」に対する支出が78回ありましたので反面調査を行ったところ、代表者が1人で行ったことが判明しており、その回数は69回に及んでいます。また、「〇〇〇」の担当ホステスが店舗が変わるたび、代表者は利用する店舗を変えています。決済はどのように行っていたのですか？

代表者 領収書がある程度たまと、当社が管理している金庫から現金を出金し、私が金銭出納帳に記帳した上で、領収書と金銭出納帳を経理担当者に渡しています。

調査官 これらの交際費勘定は、事実認定の結果、あなたの個人的な飲食費用であったと認められ、調査対象法人の業務に関連した支出ではありません。あなたが接待交際費に係る費用でないことを十分認識しながら、飲食店に調査対象法人宛の領収書を発行させ、この金額を総勘定元帳の交際費勘定に計上したことは、帳簿書類の虚偽記載に該当しますので重加算税の対象となります。

代表者 この支出は、私が飲食店へ一人で行った際の支出ではなく、友人や仕事等で知り合った者を接待したもので、交際費です。

調査官 そうですか。では、それを立証してください。

代表者 ……。

事例2 代表者1名で行った飲食の費用を交際費と認めなかった国税当局の処分が取り消されたもの

税務調査を受け、「交際費勘定に計上した費用は損金に算入されない」として法人税の修正申告をしたところ、「代表者の個人的な飲食の費用を損金に算入したのは隠ぺい又は仮装の事実があった」として重加算税を賦課してきました。

代表者は当初、この飲食費用は調査対象法人の業務に関連した支出ではないと回答し、国税当局の質疑応答記録書に署名・押印をしていましたが、国税不服審判所では、この質疑応答記録書は事実に反しており、実際には、個人的な飲食に係る金額ではなく、全て交際費である旨答弁しました。

国税不服審判所では、次のように裁決をしています。

- ・飲食店の勘定明細書の内、「人数」欄に「1名」と記載のあるものが14件認められるものの、飲食店の全ての利用が代表者の個人的な飲食であることを裏付ける証拠は認められない。
- ・代表者は飲食代の全てが個人的なものであると回答しているが、その内容は、本件各飲食代金について概括的に述べたものであり、個々の支出について言及したのではなく、具体性が乏しい上、その内容を裏付ける客観的証拠は認められない。

従って、本件各飲食代金について、個人的な費用であることを代表者が認識しながら、交際費勘定として計上したとは認められないから、仮装の事実を認めるにたる証拠もないので重加算税の賦課は取り消すべきである。

【筆者紹介】 牧野義博(まきの・よしひろ) 東京国税局調査部において特別国税調査官、統括国税調査官、調査開発課長等を経て八王子税務署長を最後に退官。東京都新宿区で税理士登録。著書には『ザ・税務調査1～3』『税務トラブルと債務の確定』(大蔵財務協会)ほか専門誌等に執筆。HPは「牧野義博税理士事務所」で検索。全国各地で講演会も行っている。



電子申告で
効率UP!

国税電子申告・納税システム

e-Tax

「e-Tax」なら
国税に関する
申告や納税、
申請・届出などの
手続きがインターネット
で行えます。



納税にはダイレクト納付が便利です!

e-Taxを利用して電子申告等をした後に、届出をした預貯金口座から、簡単な操作で即時又は期日を指定して納付することができます。

※事前にダイレクト納付利用届出書の提出が必要です。※届出書の提出から利用可能となるまで、1か月程度かかります。

所得税など個人の確定申告書を作成される方へ

国税庁HP「確定申告書等作成コーナー」を利用すれば、スマートフォンやパソコンで申告書を作成することができます。

作成した申告書は、マイナンバーカードとマイナンバーカード読取対応スマートフォン(又は、ICカードリーダライタ)を準備すれば、スマートフォン(又は、自宅のパソコン)からe-Taxで提出できます。



e-Taxを利用して所得税及び復興特別所得税の申告をすると
こんなメリットが!

添付書類の
提出省略^(注)

還付が
スピーディー

(注) 法定申告期限から5年間、税務署から書類の提出又は提示を求められることがあります。



法人会は会社経営の効率化のために
e-Taxの普及を支援しています。

さらに詳しくは
WEBへ

イータックス

検索

www.e-tax.nta.go.jp

弘前法人会よりインターネットセミナーのご案内

弘前法人会のホームページから無料でセミナーがご覧いただけます

<http://hojinkai.zenkokuhojinkai.or.jp/hirosaki/>

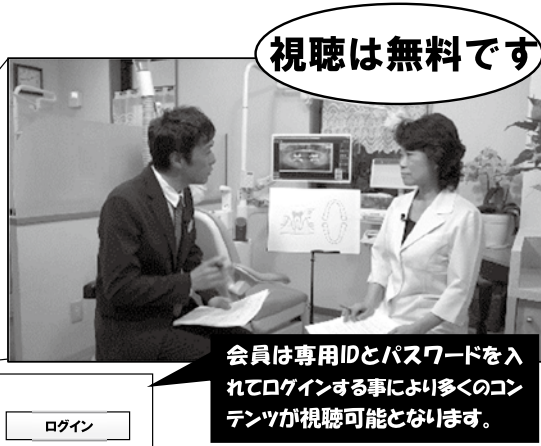
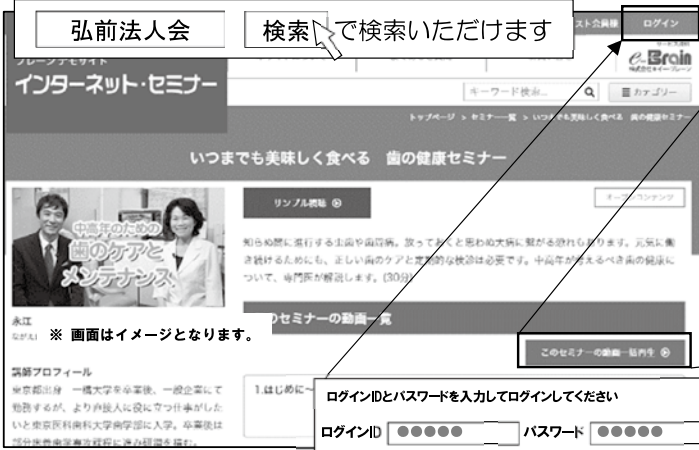

ID・パスワードは **会員ID: h j 1 6 0 3 パスワード: 8 2 7 4**

会員の方は600タイトル以上のセミナーが無料で受講できます

お勧め SDGsが目指す 脱炭素に向けた再生可能エネルギー電気の調達

TMI総合法律事務所 パートナー弁護士 深津 功二

お勧め 負債40億円からの挑戦 ~そして、今、理念経営の実現へ~

株式会社ユザワフードシステム代表取締役 湯澤 剛

お勧め 社会人としての心構え 公開期限: 2022年1月31日

株式会社ホールスターコミュニケーションズ 代表取締役 北 宏志

	セミナー名	講師	分数		セミナー名	講師	分数
研修・人材育成	ハラスメント講座	尾花 彰	72分	一般経営	NEW 中小企業のSDGs経営入門	小野瀬 由一	49分
	中堅・若手社員の営業力強化セミナー 後編	和田 勉	55分		NEW ランチェスター サクセス・プログラム入門編 第1回	河辺 よしろう	58分
	ウィズコロナ時代でも好かれて信頼される人のコミュニケーション力 公開期限: 2022年1月末まで	桑野 麻衣	75分		NEW 渋沢栄一の「論語と算盤」に学ぶ企業経営	瀧津 孝	55分
	“75分で学ぶ”新入社員研修<電話対応とビジネスマナーの基本> 公開期限: 2022年1月末まで	植田 絵美子	75分		「親子で語る事業承継」第4回 二条 彪・南波 衛・真田 絢子 座談会	二条 彪	24分
	《願う力》57秒の元気術	松崎 俊道	4分		ダイバーシティがイノベーションを促進する	長内 厚	27分
労務	NEW ~事例から学ぶ~ 契約トラブルを防ぐ方法(1)	宮崎 大輔	12分	税務・経理	社長と会社にお金を残すためのバランスシート経営	海生 裕明	110分
	コロナ禍での労務トラブル相談	宮崎 大輔	23分		会社のお金の悩み解決講座 第1~4回	仲光 和之	56分
ライフスタイル	アクティブ・エンディング	金子 稚子	32分	経済 政治	認知症で困らない! 「家族信託」活用ガイド	柴崎 智哉	54分
	アフターコロナを見据えた「ひと・まち・しごと」の新しい流れ 第5章	外薗 明博	11分		SDGsをめぐる動き	浜田 節子	38分

掲載講師やタイトルは変更になる場合がございます。掲載されているタイトルは、ご覧いただけるものの一部です。

お問い合わせは弘前法人会事務局まで **TEL:0172-36-8274**



オホーツク海

宗谷岬から海岸沿いでなく、内陸の猿仏村に向かう。頓別平野だ。大きく波打つてくるような丘陵が延々と続いている。みーんな牧場です。前後左右、牛牛牛。風に乗って牛の糞のイイ？カマリコが漂ってきます。

今篇・16①7①8 [完]
渋谷 伯龍



この平野は高い台地になっていて、その大地の向こうの山手には、無数とも言える風

車が林立しています。風力発電です。「あれ!?六枚羽根の風車あるよ!」あんまり数が多くて、重なって見えたりするんです。

青森でも、はじめて六ヶ所の風力発電風車を見た時は驚いたが、この北海道の風車群は桁ちがい。北海道はどこも広く、大きく、多くて、本土や四国とはちがった雰囲気です。

人にも車にも、ほとんど出会わない牧場の中の道を、ベゴコ達に話しかけながら、ゆったりと東の方へ下ってゆくと、牧場の臭いを吹き消す爽やかな風が吹いて来て、と、突然、眼下に広々とした蒼い海があらわれました。「おおっ!オホーツク海だ!」車を止めてしばし海の風に吹かれていました。

迫力講演

道の駅なかがわの付近を散歩してたら道端でおしゃべりしていた三人のおばあちゃん達。ご挨拶して、お話の中に入れてもらう。一人のおばあちゃんは特におしゃべり、昔の話が次々と披露。いつもの聞き手とちがうので勢いがついたんでしような。「あたしにね講演させるんなら、一



迫力講演

時間でも二時間でもしゃべるわ」そのおばあちゃんのひいおじいちゃんも昔富山から来た。その時代、ここにも鉄道が引かれるようになって、頓田兵達が労務についていたが、手が足りなくなると、刑務所から囚人を連れて来て働かせた。囚人達は、重労働と栄養失調で次々と死んでいったんです。その死体を長い穴を掘って、並べて埋めた。「ひいおじいちゃん、このあたりの土地を広くもらったそうだけどね、開墾してたら、骨がたくさん出てきたんです。ほれ、その線路のわきに、ズーツと埋ってたんだったよ」すぐ目の前がその線路、この講演、迫力あったなあ。

不公平

富良野のファーム富田はラベンダーで有名。紫色のラベンダーばかりではなく、コマチウ(ピンク)、二条大麦(黄色)、カスミソウ(白)、

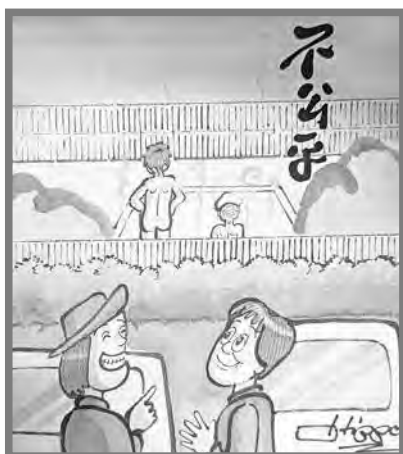

サルビア(赤)、マリーゴールド(オレンジ)などなど、主役のラベンダーには、脇役フラワーはいっぱい居る。ここは圧倒的に、外国人観光客が多いところだ。それも、台湾、中国、韓国の人達が多いので、日本人と区別がつきにくい。坂を登る時、追い越して行くおばちゃんがあった。「ヨイショ、ヨイショ」と言ってる。「あ、この人、日本人だ」といった感じです。富良野フラワーガーデンを堪能してから、十勝温泉に入る。この温泉、露天風呂が駐車場より低いところがあり、男性の方はまる見え。ニヤリニヤリと、横目のおばちゃん達。キャツキャツと、笑いこぼる若い娘達。男湯は見えないのに、女湯は見えないのは、公平じゃないよな。

度創設50周年特集



AIG損保

企業防衛・福利厚生目的に法人会のビジネスガードシリーズ



法人会のビジネスガード
Business Guard Series

会員企業をサポートする AIG損保のリスクソリューション



- 政府労災の上乗せ補償
ハイパー任意労災(業務災害総合保険)
- 会社で入る医療補償
ハイパーメディカル(業務災害総合保険・メディカル特約)
- 初期のご相談から賠償金対応まで。労務・雇用トラブルに備える
スマートプロテクト(総合事業者保険)
- 地域社会に貢献する
ビジネスガードAUTO(法人会の自動車保険)
- 企業向け第三者賠償責任保険
スターズ
STARs(事業総合賠償責任保険)
- 火災と地震災害に備える
プロパティガード+企業地震保険 (企業財産保険+財物損害補償特約+地震噴火危険補償特約等)
- 個人情報の漏えい事故対策 マイナンバー対応
情報漏えいガード(個人情報漏洩保険)
- 役員個人を取り巻く各種訴訟リスクに備える
MRP保険(マネジメントリスクプロテクション保険)
- 飲食品・化粧品のリコール時に発生する様々な費用を補償
CPI(生産物品質保険・CPI限定型)
- 海外進出企業向けサポートプラン
ワールドリスク
WorldRisk

この広告は保険の概要をご説明したものです。
「企業地震保険」につきましては建物の構造や建物が建築された時期および所在地等によってはお引き受けができない場合がありますのであらかじめご了承ください。
2018年1月時点の内容です。

AIG損害保険株式会社

〒105-8602 東京都港区虎ノ門4-3-20
03-6848-8500
午前9時～午後5時(土・日・祝日・年末年始を除く)
<http://www.aig.co.jp/sonpo>



お問い合わせ・お申し込みは

青森支店

〒030-0802
青森県青森市本町1-2-5 青森本町第一生命ビルディング8F
TEL. 017-777-3531 FAX. 017-723-4562
午前9時～午後5時(土・日・祝日・年末年始を除く)

法人会大型保障制

謹賀新年

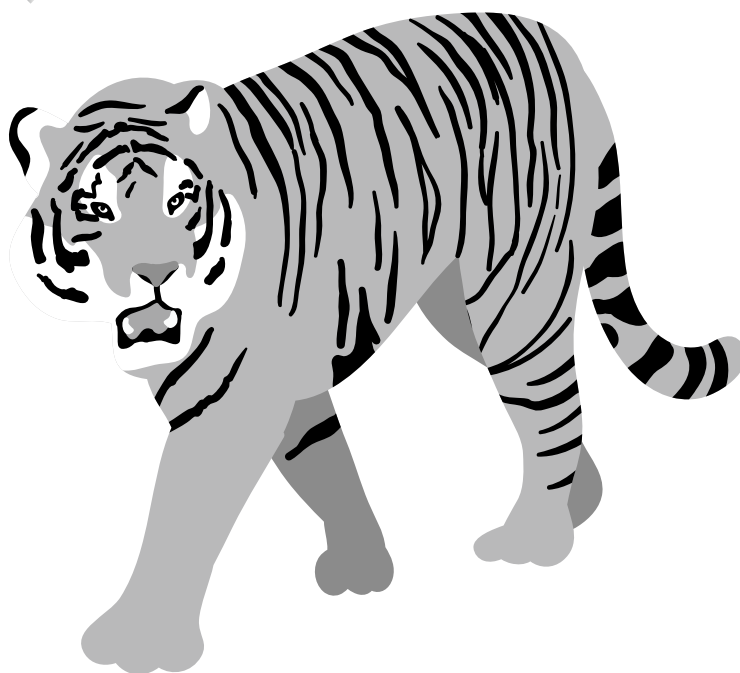

今年も法人会の福利厚生制度の普及を通じ
会員企業とそのご家族の皆様
安心をお届けしてまいります
新型コロナウイルス感染症の終息を願うとともに
ご健康とご多幸をお祈り申し上げます
令和四年

〈引受保険会社〉

Aflac アフラック

青森支社
〒030-0802 青森市本町1-2-15青森本町第一生命ビルディング9F
法人会用フリーダイヤル ☎ 0120-876-505
受付時間/9:00~17:00(土日祝日除く)



袋吊斗瓶囲い掬取り 純米大吟醸じよっぱり 華想い
令和3年度東北清酒鑑評会 純米酒の部
評価員特別賞を受賞しました。



酒はじよっぱり
六花酒造株式会社

弘前市向外瀬字豊田 217 番地
TEL0172-35-4141

●お酒は 20 歳になってから。

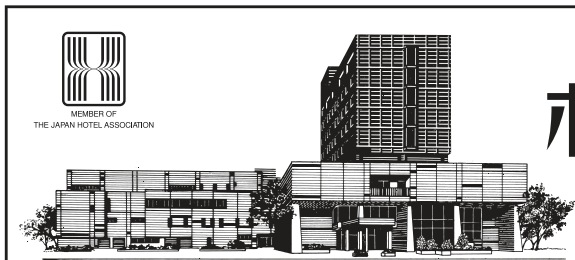

日本ホテル協会会員

ホテルニューキャッスル

〒036-8354 弘前市上鞆師町24-1 電話0172-36-1211
FAX 0172-33-4577 フリーダイヤル 0120-36-1226

一般木材・新建材・銘木・サッシ・住器・ガラス

健康住宅づくりに
豊富な品揃いとプレカット加工



株式会社 丸三上材木店
神田木場
丸三プレカット

弘前市大字堅田字神田470

TEL (0172) 36-0303
マルサンマルサン



城下町の伝統を……
味に伝える

全国銘菓協会会員

開 雲 堂

弘前市土手町 ☎代32-2354
イトーヨーカドー地下銘店街

地域に根ざして創業63年
確かな技術と人材を基本に

りんご冷蔵庫からビル等あらゆる施設の
 総合建設業を展開してみなさまの
 ライフラインを支えてまいりました

空調工事

電気工事

空調機器保守点検

水道施設工事

建設リフォーム工事

消防設備保守点検

熟成酒

当社開発
 りんご貯蔵クーラーから
 生まれた二日酔いしにくい
 熟成酒。

ZUZU

特許取得
 発売中



●東芝空調設備機器特約店 各市町村上下水道指定工事店

東弘電機株式会社

代表取締役会長 須藤 惇 代表取締役社長 須藤 朗 孝
 本社/弘前市大字神田2丁目7の5
 TEL.0172-34-3865(代表)
 FAX.0172-34-0721
 青森県健康経営事業所・ISO 14001:2015・ISO 9001:2015 認証取得

パソコンから建設機械まで

経営のお役に立つ

あおきんリース

■ 本社 〒030-0862 青森市古川一丁目16番16号(青銀古川ビル内) ☎017-723-1665 FAX 723-1688
 弘前支店 / 八戸支店 / 十和田支店
www.aogin-lease.jp

快適オフィスのベストパートナー

Rengou 株式会社 レンゴウ事務機

〒036-8324 弘前市浜の町西3丁目4-3
 TEL 0172-36-6060 FAX 0172-33-3433
<http://www.rengou.com>

有限会社 **小野印刷所**

オンライン

onoprint.jp

YouTube 小野印刷の
 動画公開中!



代表取締役 木村 和生
 〒036-8173 青森県弘前市富田町52 ☎ info@onoprint.jp
 TEL 0172-32-7471 FAX 32-4251

公益社団法人 弘前法人会 新春講演会

世界遺産になった縄文遺跡群

講師

岡田

おかだ

康博氏

やすひろ



令和4年3月4日(金)

開場：午後3時 開演：午後3時30分 (講演時間1時間30分)

会場 **フォルトーナ** 弘前市和徳町140
TEL0172-39-7700
駐車場の混雑が予想されますのでお車でお越しはご配慮下さい

定員 **150名** (定員になり次第締め切らせていただきます)

入場料 **無料** (但し事前申し込みが必要です)

申込方法 一般：電話又はメールでお申し込みください
会員：専用申込書でお申し込みください

ご協力の
お願い

ご来場の際はマスクの着用をお願いいたします。
入場時に検温を行います。37.5度以上のお客様のご入場はお断りさせていただきます。
入場時の手指消毒にご協力ください。
皆様のご理解ご協力をお願い申し上げます。

共催/公益社団法人弘前法人会青年部会・女性部会
後援/弘前商工会議所・東奥日報社・陸奥新報社・FMアップルウェブ

公益社団法人 弘前法人会

〒036-8035 弘前市大字百石町31-1 中村ビル2F
TEL(0172)36-8274 FAX(0172)32-9214
E-mail:hirosakihojinkai@bz04.plala.or.jp



重度の身体障がい状態によるリタイアリスクから 会社と家族をまもります

総合型V Tタイプ

(大同生命の定期保険+AIG損保のベーシック傷害保険)
無配当就業障がい保障保険(身体障がい者手帳運動・無解約払戻金型)

1~3級の身体障がい者手帳の交付を受けた場合に、
最高2億円の就業障がい保険金を支払います。

- 保険金額2億円までご加入できるのは、契約者が法人が所定の個人事業主(契約者と被保険者が同一人の場合に限る)の場合です。
- この保険には高度障がい保険金・死亡給付金・解約払戻金はありません。また、満期保険金・配当金・保険料の払込免除の取扱もありません。
- 身体障がい者福祉法の改正により、就業障がい保険金の支払対象となる身体障がい状態は変動する可能性があります。
- 当資料に記載の保障は「Tタイプ[無配当就業障がい保障保険(身体障がい者手帳運動・無解約払戻金型)]」によるものです。AIG損保のベーシック傷害保険の補償内容につきましては、「総合型V Tタイプ」パンフレットをご覧ください。
- この制度は、法人会の会員のみご加入いただける制度です。ご加入後に法人会を退会された場合は、保険料の引き上げや損害保険部分の解約等のお取扱いとなります。
- この資料は、2019年8月現在の商品内容に基づいて記載しており、将来変更となることがあります。
- ご検討・ご契約にあたっては、「法人向け保険商品のご検討に際してご留意いただきたいこと」「設計書[契約概要]」「注意喚起情報」「ご契約のしおり」「約款」を必ずご覧ください。

DAIDO 大同生命保険株式会社

きた東北支社 弘前営業所 /青森県弘前市堅田1-4-3
TEL 0172-333-3795

AIG AIG損害保険株式会社

青森支店/青森県青森市本町1-2-15(青森本町第一生命ビルディング)
TEL 017-777-3531

F-2019-1016(2019年8月27日)
19-073026 2021-8