炭火焼居酒屋 一日一ゼン 一日一助

いちすけ

放食題飲 ichisuke

デリバリー&TAKEOUTメニュー

★居酒屋さんのお弁当だからウマイ!!
★スポーツ少年団、子ども会等への配達も承ります!
★昼でも夜でも配達OK ご相談ください
状況によっては配達ができないこともございますのでご了承ください。

お弁当増えました!

弁当の王道
唐揚げ弁当 540円
白ゴハンを炒飯に変更+108円

宮崎の代名詞
チキン南蛮弁当 540円
白ゴハンを炒飯に変更+108円

お金がない時はこれ!
のり弁 324円
白ゴハンを炒飯に変更+108円

サカナ♪サカナ♪サカナ~♪
塩サバ弁当 540円
白ゴハンを炒飯に変更+108円

お待たせしました
しょうが焼き弁当 540円
白ゴハンを炒飯に変更+108円

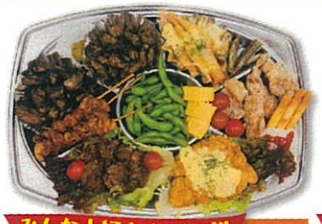

みんな大好きオードブル
オードブル(大) 3,780円
BBQのお供にも♪

みんな大好きオードブル
オードブル(中) 2,160円
BBQのお供にも♪

ご注文方法

当日10時までにご注文いただけるとご希望の時間にお渡しできる可能性が高いです。
※材料や配達状況によっては申し訳ありませんが、ご希望に添えない場合があります。

シーザーサラダ
350円

キューりの塩昆布和え
250円

パリパリ鶏皮串し
450円

ウマいっ手羽(5本)
450円

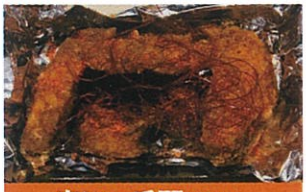

辛いっ手羽(5本)
450円

鶏もも 炭火焼
(桜姫鶏)540円 (妻地鶏)1,080円

鶏はらみ 炭火焼
540円

豚とろ 炭火焼
540円

いちすけ渾身の炒飯
350円

昔ながらのソース焼きそば
350円

居酒屋の枝豆 250円	チーズのカリカリ揚げ 350円	メヒカリの唐揚げ 350円
アスパラとベーコンのさっくと揚げ 350円	いちすけ自慢 鶏の唐揚げ 450円	人気No.1 チキン南蛮 450円
みんな大好き ポテトフライ 250円	お供にどうぞ♪ 軟骨唐揚げ 350円	いちすけお手製 明太チーズの出し巻き玉子 300円

ご予約好評賜り中!

宮崎市中央通6-3ウエストビルI1F http://www.zen-enterprise.co.jp

TEL.0985-27-4997・28-1210

登録はコチラ
LINEでも注文承ります。