秋田県法人会連合会
女性部会連絡協議会　会長賞

河辺小学校
伊　藤　　叶

秋田南法人会　最優秀賞

牛島小学校
古室　あおい

秋田南税務署　税務署長賞

広面小学校
長谷川　稀　玲

秋田南法人会　優秀賞

広面小学校
吉川　彩寧

秋田南法人会　優秀賞

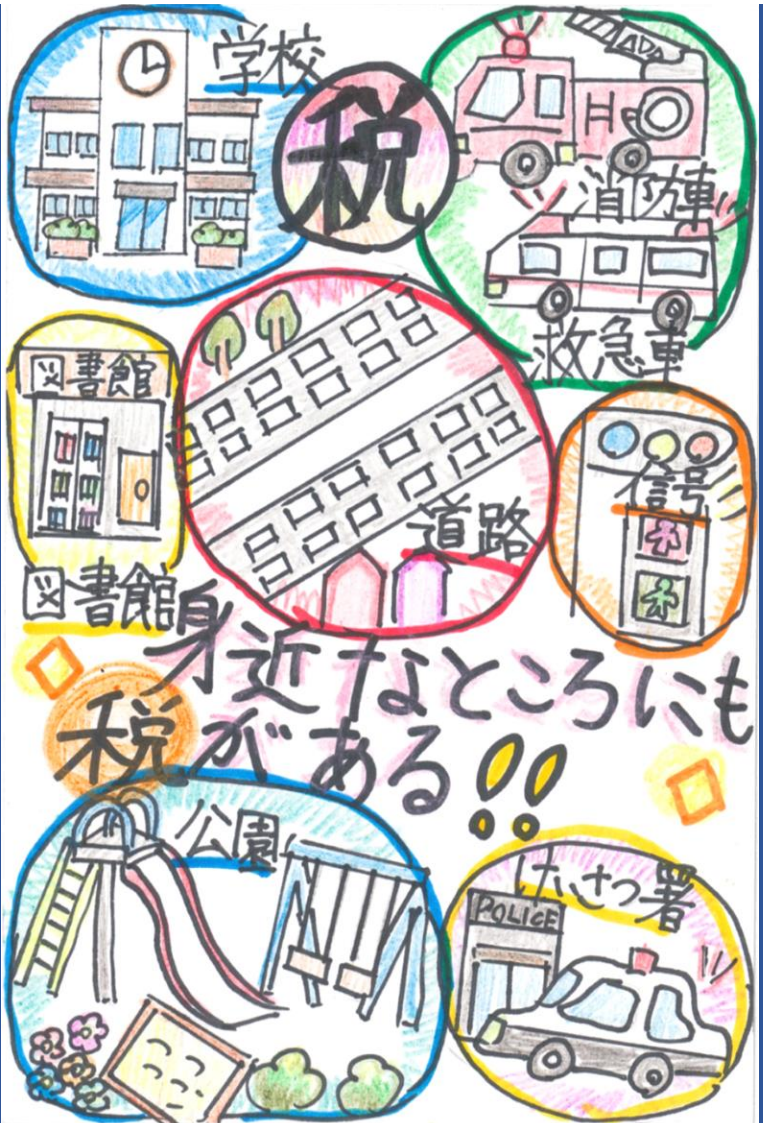

広面小学校
辻　優　芽

秋田南法人会　優秀賞

広面小学校
佐藤　愛来

秋田南法人会　優秀賞

御所野小学校
児 玉　愛 桜

秋田南法人会　優秀賞

旭北小学校
木 林　優 渚

秋田南法人会　優秀賞

八橋小学校
加賀谷　光里

秋田南法人会　優秀賞

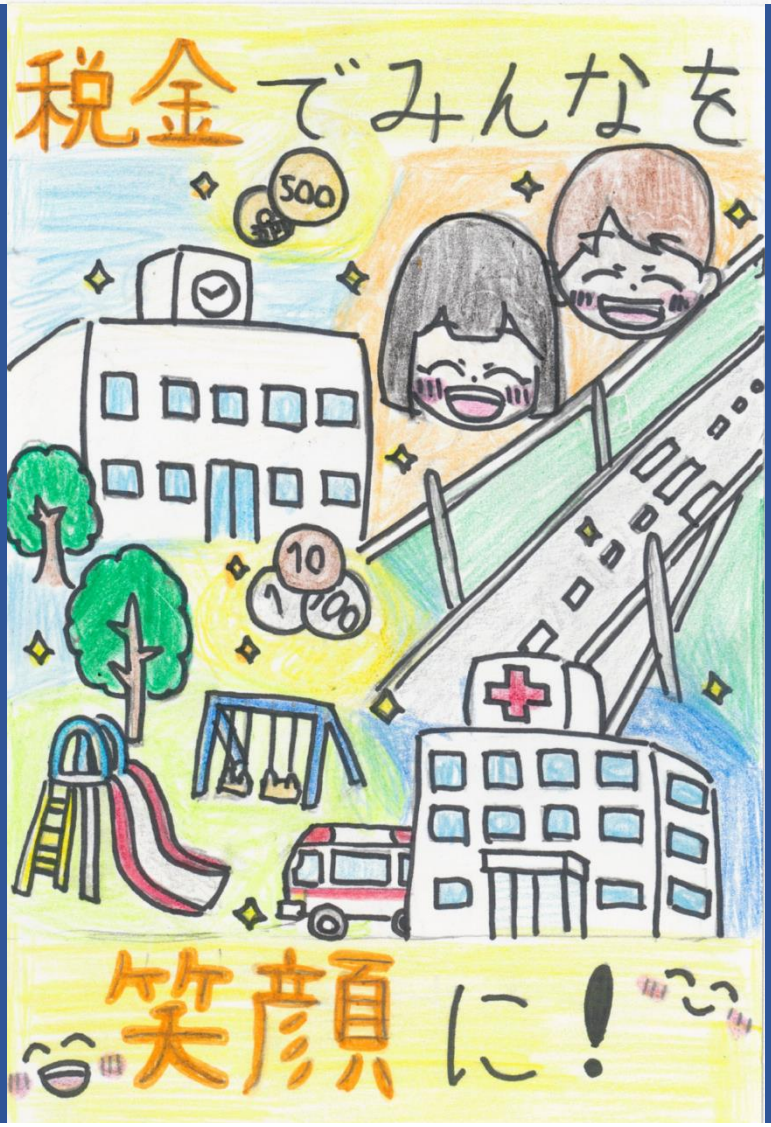

東小学校
加沢　萌彩

秋田南法人会　優秀賞

泉小学校
鈴木　陽向