

公益社団法人厚狭法人会 組織図

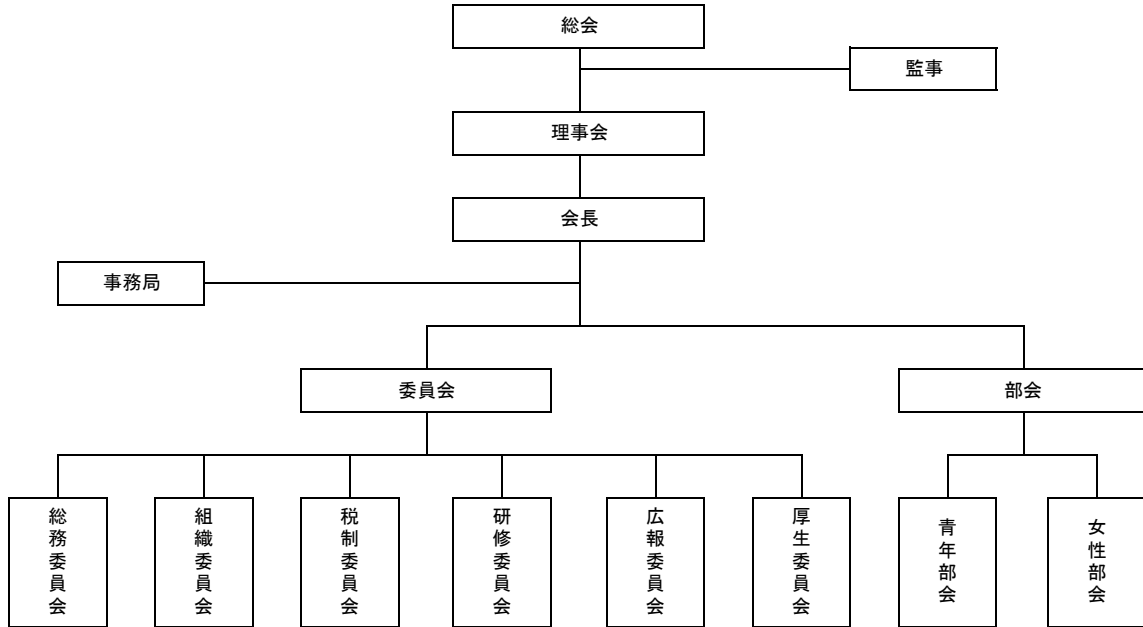

<p>総務委員会 委員長</p>	<ol style="list-style-type: none"> 1 予算、決算及び事業計画に関する事 2 人事、事務局に関する事項 3 定款、諸規程等に関する事項 4 総会、理事会、役員会及び委員会に関する事項 5 財産の管理 6 地域社会貢献活動に関する事項 7 その他本会の基本的事項
----------------------	--

<p>組織委員会 委員長</p>	<ol style="list-style-type: none"> 1 会員増強に関する事項 2 青年部会、女性部会の育成に関する事項 3 支部組織の運営に関する事項 4 その他本会組織の充実に関する事項
----------------------	---

<p>研修委員会 委員長</p>	<ol style="list-style-type: none"> 1 講演会、説明会、研修会等の研修に関する事項 2 研修用教材等の収集配布、斡旋に関する事項 3 その他研修事業に関する事項
----------------------	--

<p>税制委員会 委員長</p>	<ol style="list-style-type: none"> 1 税制に関する調査・研究 2 税法及び取扱通達の研究指導 3 税務行政に対する要望意見の取り纏めと情報の収集・伝達 4 税務当局との連絡協議会の開催、関係団体との協議連絡 5 その他税制・税務行政に関する事項
----------------------	---

<p>広報委員会 委員長</p>	<ol style="list-style-type: none"> 1 会報の編集発行に関する事項 2 広報、宣伝に関する事項 3 その他広報に関する事項
----------------------	---

<p>厚生委員会 委員長</p>	<ol style="list-style-type: none"> 1 会員の福利厚生制度及び福祉に関する制度の普及・推進に関する事項 2 その他福利厚生に関する事項
----------------------	--