

令和5年1月1日発行

公益社団法人 弘前法人会 広報誌

HIROSAKI

縁 えにし

vol.

126

2023

堀江 敏志 氏  
代表取締役社長  
(株)堀江組



北村 裕志 氏  
代表取締役  
六花酒造(株)



Hirosaki Voice  
「歴史とは」…………… 02  
こんにちは、弘前税務署です! …… 05  
～Activity Report～  
法人会TOPIX …………… 06  
ようこそ弘前法人会へ …………… 08  
オメシッテラガー お金の豆知識 …… 10

対談場所：旧弘前偕行社

Hirosaki  
Voice

vol.03

# 「歴史とは」



## ■profile

生年月日 昭和23年12月20日  
社長就任年 平成7年 46歳  
趣味 ゴルフ  
好物 何でも食べる  
性格 長所…なし、短所…短気



## ■profile

生年月日 昭和23年4月1日  
社長就任年 平成10年 50歳  
趣味 40代まで溪流釣り、70代まで海釣り、休日の家の掃除  
好物 魚介類、嫌いなものは梅干し菓子。  
性格 長所…楽天的、短所…短気



## 会社の創業と継承

Q: 会社の創業年数を教えていただきたいと思います。

北村 当社は1719年(享保4年)徳川吉宗の時代から酒造りの許可を受け、今年で302年になります。また、昭和47年の3月に3社で合併会社を創りました。そのうちの一つが私の入社した「白藤」を販売していた「高島屋酒造」です。弊社も古いですが、弘前の玉田酒造さん、東目屋の福盛さんは当社よりも古いです。

堀江 当社は創業が天保9年、1838年で184年になります。株式会社としての設立は昭和47年です。

Q: 歴史の長い会社を引き継ぐというのは、伝統の重荷を感じて苦しい…或いは、逆にやりがいを感じワクワクしたなどということはありませんか？

北村 私はプロパーからの社長なんです。今の会社に関わりを持ったのは、父がきっかけでした。父は旧国鉄マンでしたが、戦後、縁あって青森の同級生の酒問屋に入社しました。そんな縁で、私も今の

「IWC 2020」で4度目の金賞を受賞しました!

「IWC(インターナショナル・ワイン・チャレンジ)」とは 世界最大規模の市販酒のコンクールです。



・お酒は20歳になってから。

「Gold」以上の受賞酒は日本国政府の在外公館において外国の賓客に供される他、国際的イベント等にも使用されます。

純米大吟醸 じょっぱり華想い 720ml/3,740円(税込)



津軽の酒 六花酒造株式会社 弘前市向外瀬豊田217  
TEL 0172-35-4141

会社に勤めることになりました。本当は「高島屋パート」に入りたかったのですが、「高島屋酒店」に勤めることになりました(笑)

当時18歳の私はやんちゃだったため、卒業式の次の日に父の会社の車が迎えに来て、そのまま高島屋酒店に連れて行かれ住み込みで働くことになりました。18歳の若者が、寒い大きな台所で膝を折っての食事は辛かったですが、今では良い体験だったと思っています。その後、私は日本酒の消費量がどんどん落ちてきている時に社長になりました。しかも時代が大きく変化している中で莫大な設備に再投資するのはリスクが大きいです、コストのかかる事業をやっていくのは地酒メーカーとして存続していくには正直大変だろうと思っていました。



ました。堀江組という「匠」みたいなイメージが有るとおっしゃる方もいますが、そういうのを私は考えないことにしました。考えると重圧もあって、背負ってしまいますから、そういうのはしようがないと…自分は自分でということに決めました。覚悟というよりは、生まれた時から継がなければならぬということもありましたし、他に何かやりたいという夢や希望もなかった。実際、建築というもののしか知らないし…見えないし…。当時は職人が敷地内にいっぱい居てそんな中で育ちましたから。小さい時は大工さんと一緒にものを作ったりするのも好きでしたからね…。

### 苦勞したことは

**北村** 私は酒造りの現場が苦手で、外に出ていくのが好きでした。ですので、エキスパートなブレインが辞めたり亡くなったりした時には、非常に困りました。あとは細かいところですと金融関係との折衝ですかね。しかし長年の営業経験の中で身につけた事が役立つ割りとうまくいき



ました。私は社員によく言うんですよ、ともかく「人を不愉快にするな」と。人を不快にする人は人間失格だ、というのが私のポリシーの一つです。いくら優秀でも雰囲気が悪いと弾かれる人もいます。ともかく自分の良さというか、存在感がでるように努力しなさいと伝えていきます。

Q. 堀江社長は何か苦勞したことはないですか？

**堀江** ないことはないんですが…あんまり考えない…深く考えないことにしています。苦しいということをあんまり考えたことがない。それを考えるとキリがないから考えないようにしています。その時々には多分、苦しいし大変だと感じてはいたんだと思います。しかしそれは、しょうがないことだと…考えるようにしていました。

### 嬉しかったことは

**北村** 私は社長になるとは夢にも思っていないんですけど、104歳で亡くなった母から、私が生まれた時に「この子は必ず大成するよ」と産婆さんが言ったと聞かされていきました。その事が母の心の拠り所だったようです。社長になった時「ひろし、よくやった!!」って言われた時はうれしかったですね。

**堀江** ないことはないんですが…あまり考えない…。ちょっと嬉しかったことは、岩木山で「ミチノクコザクラソウ」に出会った時です。感動しました。岩木山の9合目あたりに咲いている花ですが、雪のところにもちよこつと咲いているんです。山に咲く花は、上から下に雪とともに降りてくるんですよ。



ミチノクコザクラソウ  
撮影：堀江氏



名匠の技術を現代に――

株式会社 **堀江組**

〒036-8273 弘前市大字西茂森二丁目18の5 TEL.0172-35-2711 FAX.0172-35-2710

## お互いのイメージは？

**北村** 最初は堀江様ですよ、良い意味でね(笑) 気軽に声をかけられなかった感じでしたから。地球人じゃないんですよ、宇宙人ですよ(笑)

Q: 宇宙人と言われてますが、堀江社長はどうですか？

**堀江** 北村さんは、すごいおしゃれな紳士です。

## どんな人が好きで

### どんな人が苦手ですか？

**堀江** 苦手と思ったことがない。誰とでも：興味があるのは、私が知らないことを知っている人で、そんな人とはすごくお話をしてみたい。業種とか、お人柄とかは全く別として：なんとなくこの方と世間話をしてみたい、と思う人には興味を持ちます。ただ一緒に酒を飲みたいだけかもしれないけど：(笑)

**北村** 色々な方と飲む機会があります、皆さん個性的だし、話題がみんな違うし。そんな中でどんどん話が繋がって酒も進む、長く楽しい時間が過ごせている時、それは

やっぱり気が合うからなんだろうなあと思います。中にはくどい人もいるんですが、くどい人は苦手です(笑)

## これからの展望や 伝えたいこと

Q: 北村社長には大きな転換期にお話をお伺いする事になりました。お話しただけの範囲でお聞かせください。

**北村** 例えば私の商売も堀江さんの商売も、ある意味では師弟制度とか技を盗むとか、いろんな厳しい環境のもとで一人前になっていく事が必要な仕事です。今の社会環境はさまざまなハラスメントや法規制で時代が変化している。その中で対応を求められていくと、かなりつらいと思います。特にコロナ禍では「ソバークュリアス」という、飲めるけど飲まないという現象が急激に増えました。当然お酒を飲む人口も減っています。しかし「飲酒は最大の文化である」酒を飲んで初めて心の

中の云々というものが当たり、理屈では語れないものがあると思います。この文化だけは失くしたくない。「日本酒は神事でも使われるし、その

アイデンティティは日本人として忘れて欲しくない」というのが、私の強い願いです。移転後は「規模は小さくなりますが、のれんは守って行く」成功するかしないかはわからないけれど、断ち切るべきものは断ち切り、新銘柄の開発やヨーロッパをターゲットにした輸出、そして時代に合わせて四合瓶中心へとシフトしていく等、改革していきます。年中お酒を造りますので、毎日のように搾りたてのお酒ができます。ぜひ試飲も楽しみにしてください。

**堀江** 自分が若い頃の事を思い出した時に、親父に「今の若いものは」っていう風になんか言われていた。「今の若いものは」という言葉はギリシア時代からあるんだそうです。ただ、「今の若いものは」って言うのは50代の現役の人が言うことであ

り、70歳を過ぎた私が言うことではないと思います。若い人が思う時代と考え方の基本が違っていると思うし、私たちよりも遥かに情報を持っているから：なにか言えるとするならば「よろしくお願いします」ぐらいですかね：(笑)

これほどコロナで変わっていくと、大変だと思えますよ…。

でもこれから先のことは若い方たちが真剣に考えているでしょうから…。

私はこれからのいろいろなものを見て歩きたいと思っています。我々の仕事って見て歩くことがものすごく勉強になるし、楽しい。頭で考えるよりも、現物を見て、感じたい。京都、奈良だけではなく、山の中の古い民家や神社仏閣など…。善光寺に行ってみたり、それは拝むのではなくてね(笑)あと写真が好きです。人物を撮るのは苦手だったんですが、最近は孫を撮るのが楽しくなりました。

## 「弘前の街」の好きなところ

**北村** 弘前が一番の魅力は文化の香りが満ちているところ

**堀江** 今は無き「古堀新割町」の街並み(現 山観通りあたり)

**広報委員会** 美しいものに敏感で淡々としている堀江社長、人間味あふれる北村社長、まだまだ話し足りませんが、この続きはお酒を組み交わしながらで：予定します(笑)

本日は長時間にわたり、ありがとうございました。

日本ホテル協会会員



# ホテルニューキャッスル

〒036-8354 弘前市上鞆師町24-1 電話0172-36-1211

FAX0172-33-4577 プライダル・フリーダイヤル0120-362226

<http://www.newcastle.co.jp>

こんにちは、

## 弘前税務署です!

03

### 署長講演会を終えて

弘前税務署長 おの 小野 ゆうき 勇喜氏



この度は法人会の皆様にお話しできる機会をいただき、誠にありがとうございました。

また、緊張から早口になった拙い説明をご清聴いただき、ありがとうございました。

これまで法人会の皆様には様々な場面で、マイナンバーカードの取得、e-Taxの利用、キャッシュレス納付の利用、スマホによる申告についてお願いをしておりますが、新型コロナウイルス感染症の感染拡大により、その背景についてお話しする機会がなかなかありませんでした。

内容がかた過ぎる感はありましたが、お願いをしてきた背景をご理解していただきたいという思いがあり、演題とさせていただきました。

年が明けますと所得税の確定申告期を迎えます。

従業員の方々が「ふるさと納税に係る寄附金控除」や「医療費控除」のため確定申告をされる際は、スマホを使って国税庁ホームページの確定申告書等作成コーナーをご利用いただければ、初めて申告される方でも、画面に表示される案内に沿って入力等を行っていただくことによりe-Taxを利用した申告を行うことが可能となっております。

是非、従業員の方々に周知していただき、皆様ご自身はもとより、従業員の方々の自宅からのe-Taxによる申告書の提出にご協力をお願いします。

また、令和5年10月から開始される消費税のインボイス制度につきましては、昨年10月からインボイス発行事業者の登録申請の受付が開始されております。

早期に登録の要否をご検討いただき、ご対応いただくようお願いいたします。

講演会でお話ししたものを含め、税務署の取組には法人会の皆様のお力添えが必要です。

今後も、引き続き、ご理解とご協力をよろしくお願い申し上げます。



あらゆる事業所に時代を取り入れた快適なオフィスソリューションを提供いたします



株式会社 **レンゴウ** 事務機

弘前市浜の町西3丁目4-3

TEL 0172-36-6060

URL <http://www.rengou.com>

# 法人会 TOPIX



TOPIX

## 親会事業

令和4年10月13日(木) 千葉市幕張メッセで開催された第38回法人会全国大会(千葉大会)へ小山内会長が参加。



令和4年11月17日(木) 税を考える週間記念事業として小野勇喜弘前税務署長を講師に「税務署長講演会」を開催。



令和4年11月11日(金) 小山内会長と三上税制委員長が櫻田宏弘前市長へ令和5年度税制改正に関する提言を行った。



女性  
部会

## 9月25日(日)～26日(月) 1泊2日で視察研修旅行を実施

張山部会長以下10名が参加。日本銀行と東京証券取引所を見学致しました。



日本銀行



東京証券取引所

## 第15回「税に関する絵はがきコンクール」 審査会

今年度は管内小学校7校より247点の応募がございました。

11月9日弘前審査会、11月17日県連審査会、12月6日仙台で最終審査が行われました。

審査結果につきましては次号4月号に掲載致します。



健康を食の面からサポートします



EIKEN

株式会社

栄研

TEL : 0172-31-2567 FAX : 0172-312568

# ～Activity Report～

## 令和4年8月から12月までの 開催セミナー

1. 消費税インボイス制度説明会  
開催日：8月19日(金)・9月16日(金)・10月21日(金)・11月18日(金)・12月16日(金)  
会場：弘前税務署会議室
2. 改正電子帳簿保存法・令和4年度税制改正セミナー  
開催日：9月6日(火)  
会場：弘前市総合学習センター
3. 決算法人説明会(9月～12月決算先対象)  
開催日：10月5日(水)  
会場：弘前市民文化交流館ホール
4. 令和4年年末調整説明会  
開催日：11月22日(火)午前・午後  
会場：弘前市民文化交流館ホール
5. 税務調査対応セミナー  
開催日：12月16日(金)  
会場：弘前パークホテル



9/6 改正電子帳簿保存法・令和4年度税制改正セミナー



11/22 令和4年年末調整説明会

## 青年 部会

### 9月18日(日)カルチャロードで 税金クイズとe-Tax推進活動を実施

3年ぶりに開催されたカルチャロードにおいて青年部会ではブースを出展、市民の皆様へ税金クイズを行い行列ができるほどの大盛況でした。



弘前法人会テント  
新調しました!



### 第36回法人会全国青年の集い 「沖縄大会」に参加

11月24日(木)～25日(金)に開催された全国大会に7名が参加、来年「山形大会」での租税教育活動プレゼンテーションに向けて一致団結して準備を進めて参ります。



## 無料インターネット セミナーのご案内

ステップ1 → 弘前法人会ホームページのトップ画面へ  
ステップ2 → インターネットセミナーのバナークリック  
ステップ3 → ログインIDとパスワードの入力 ログインID: **hj1603** パスワード: **8274**



一般木材・新建材・銘木・サッシ・住器・ガラス

健康住宅づくりに  
豊富な品揃いとプレカット加工



株式会社 丸三上材木店

神田木場

丸三プレカット

弘前市大字堅田字神田470

TEL (0172) 36-0303

マルサンマルサン

ようこそ

# 弘前法人会へ

Come on!



## 1 有限会社 石戸谷板金

昭和52年4月に父紀元が創業した板金業を引き継ぎ平成11年に法人化。屋根と外壁の工事を中心に実績を積み重ねてきた。一般住宅はもちろん学校や体育館、公民館など公共の施設も手掛けている。技術的な面には人一倍こだわりが強く従業員への技術指導や近年は社会のニーズに合わせ屋根・外壁のリフォームに特に力を入れている。



弘前市浜の町東4丁目3-1  
TEL : 0172-33-2344

雨漏りでお困りの方、葺き替えご希望の方はぜひ当社にご相談ください。確かな技術で納得の仕上がりをお約束します。

代表取締役

石戸谷 妙一 さん  
入会日 03.07.02



## 2 社会福祉法人 抱民舎

1994年に嶽温泉地区にて事業をはじめ、2000年に「社会福祉法人 抱民舎」の法人認可を取得し2001年より「であいの家あうん」をスタート。地域生活、社会的な自立(自律)を支援するため様々なサービスを展開。抱民舎という社名は排除されない社会づくりを目指し、地域住民を包み込んで支援するという思いが由来。施設の中だけに留まらず地域住民のニーズに寄り添い続ける。



弘前市高屋字安田735-3  
TEL : 0172-82-6060

「のれぞれ雪とろけ隊」をはじめ、地域のボランティア活動にも力を入れております。ご興味のある方はご連絡お待ちしております！

理事長

成田 春洋 さん  
入会日 03.08.03



### 令和4年度 新会員の皆さん(※掲載企業外)

東奥信用金庫本店 税理士法人げんき会計 (株)丸源産業 (株)栄研フードサービス (株)町田アンド町田商会  
東創プランニング合同会社 (株)築館土木 (有)セーラム (株)かまたホールディングス (有)くまばん 弘前研装(株)

※04.12.16現在



## やまと印刷株式会社

〒036-8061 青森県弘前市神田四丁目4-5  
TEL : 0172-34-4111 FAX : 0172-36-3299  
HP : <https://yamatop.jp/>

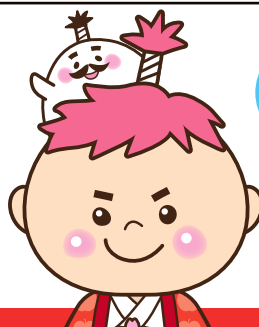

Twitterもよろしくね!



やまと印刷  
オリジナルキャラクター  
ひろサクくん



### 3 株式会社 ライフサポート

介護保険制度スタート年から数えて22年、地域に根差し、介護を必要とする高齢者の方々に寄り添いながら安心安全な暮らしをサポートしてきた。現在は「居宅介護支援事業所きずなをはじめ、「ホームヘルパーステーションきずな」、「介護用品販売・レンタルきずな」の3事業を中心に運営している。また介護保険制度枠にとらわれず誰でも利用可能な家事代行サービスも提供している。



弘前市高崎2丁目7-7  
TEL: 0172-29-3730

『ご利用者の気持ちに寄り添った介護サービス』をモットーに、専門知識豊富なスタッフが相談や各種手続きをサポート致します。



代表取締役

長瀬 紗矢佳 さん  
入会日 03.09.30

### 4 合同会社 オリフィス1

2015年6月に生命保険・損害保険の代理店として個人事業を創業し、AIG損害保険・東京海上日動火災保険・あんしん生命保険を中心に顧客を拡大しつつ、2017年12月には新分野を展開しレンタカー事業を始め、万が一の自動車事故発生時にもより充実したサポートを目指す。2020年の法人化から資産運用の分野にもさらに注力し若い世代の積極的な資産形成を促進している。



弘前市城東中央2丁目3-2 サンケイビル202号  
TEL: 0172-55-5172

将来の資産形成にお役立ていただける生命保険と金融サービスを取り揃えてお待ちしております。どうぞお気軽にご相談ください。



代表社員

島川 聖栄 さん  
入会日 03.10.06

### 5 池野公司税理士事務所

平成14年に税理士事務所を開設し今年でちょうど20年になる。現在の事務所を構えたのは8年前。記帳代行や各種申告手続きに必要な税務書類の作成の他、新たに起業を希望する方への創業支援やそれに伴う資金相談なども行う。また手書きの帳簿から会計ソフトへの移行を進めるなど事務会計のIT化にも積極的に取り組んでいる。座右の銘は「税理士の仕事は税金の絡んだ人生相談」。



弘前市城東1丁目1-17  
TEL: 0172-55-5077

相続や贈与の相談もお待ちしております。平日にご都合がつかない方は事前予約をいただければ土曜日にも対応が可能です。



税理士

池野 公司 さん  
入会日 04.04.22



本年3月 創業 **50** 周年を迎えます!!



**津軽警備保障**  
TSUGARU SECURITY PATROL



# オメシツテラガー

## お金の豆知識



### インフレ時代の資産形成を考える

個人型確定拠出年金 (iDeCo) やNISAなどの税制優遇制度が整い、貯蓄から投資への潮流が大きくなってきましたが、資産は収入増加と支出抑制の両輪で築くことがポイントです。インフレ不安が高まる現状では、支出を減らす効果的な家計管理を武器にすることで、相場が不安定で運用が苦戦しても資産形成を実現できます。

支出抑制による資産形成への効果を考えるうえで興味深いデータがあります。2019年に話題を集めた「老後資金2000万円問題」です。無職の高齢夫婦世帯の家計収支は月額5万円超の不足になり、30年間で2000万円程度足りなくなるという内容でした。

この試算をコロナ禍の影響を受けた2020年のデータに置き換えると、不足額は30年間でわずか55万円ほどに減ります。背景にはコロナ対策の特別定額給付金による収入増に、コロナ禍での旅行や外食の自粛による支出減が重なったことが要因としてあります。つまり資産運用だけでなく、支出抑制も資産形成に大きな効果を及ぼすことを示しています。

では支出抑制には、具体的にどんな方法があるのでしょうか。例えば私どもは、加入されている保険の見直しによる毎月の固定費削減を提案しています。保険は家族構成や年齢の変化に応じて柔軟に見直すことが基本です。専門性の高い担当者がお待ちしていますので、ぜひ一度検討してみることをお勧めします。

年10%の支出削減は、年10%の運用成果に匹敵する効果があります。インフレ不安に備え、資産運用と家計管理の双方向から資産形成を考えてみてはいかがでしょうか。



青森銀行取締役頭取  
成田 晋氏

パソコンから建設機械まで



経営のお役に立つ

**あおぎんリース**

■ 本社 〒030-0862 青森市古川一丁目16番16号(青銀古川ビル内) ☎017-723-1665 FAX 723-1688

弘前支店 / 八戸支店 / 十和田支店

www.aogin-lease.jp

プロクレアホールディングス

## やっぱり、オノインサツ。

あたりまえをコツコツと。  
いつの時代も、ひたむきに。まっすぐに。  
伝えたいキモチをカタチにします。



有限会社 小野印刷所

〒036-8173 弘前市富田町52  
TEL 0172-32-7471



エコルちゃん



## 弘前ガス

あなたにいつもあんしんを

〒036-8042 青森県弘前市大字松ヶ枝1-2-1

TEL 0172-27-9100(代表) FAX 0172-27-9200

<http://hg-group.co.jp>



### ■事業内容

都市ガス製造・供給(都市ガス・LPガス販売、設備工事、ガス機器販売)

電気販売(取次・小売)/灯油販売、インターネット通信サービス

地域に根ざして創業64年

## 確かな技術と人材を基本に

空調工事

電気工事

水道施設工事

建設リフォーム  
工事

空調機器  
保守点検

消防設備  
保守点検

りんご冷蔵庫からビル等 あらゆる施設の総合建設業を展開してみなさまのライフラインを支えてまいりました



●東芝空調設備機器特約店 各市町村上下水道指定工事店

代表取締役社長 須藤 朗 孝

## 東弘電機株式会社

TEL.0172-34-3865(代表)

FAX.0172-34-0721

本社/弘前市大字神田2丁目7の5

青森県健康経営事業所・ISO 14001:2015・ISO 9001:2015 認証取得 交通安全功勞事業所として青森県知事賞受賞

熟成酒

# ZUZU

当社開発

りんご貯蔵クーラーから生まれた  
二日酔いにくい熟成酒。

特許取得

発売中





# 弘前法人会とは？

法人会は、全国各地に440法人会、県単位に連合会、さらに全国組織として全国法人会総連合があります。現在、全国で75万社が法人会の会員になっており、弘前法人会には約800社の法人企業が入会しております。正しい税知識と経営の力を養いながら、新たな人脈づくりにも、どうぞ、貴社にも弘前法人会にご入会下さるようお勧めいたします。

## メリットはたくさん

- ▶ 専門的な税知識の研修会や経営に必要な講習会に参加できます。
- ▶ 地域貢献活動はもちろん。地域での繋がりが深まります。
- ▶ 税に関する様々な知識・対応・人脈形成ができます。
- ▶ 「ようこそ弘前法人会へ」に無料掲載できます。(1回のみ)

詳しくはHPをご覧ください。

## 会費・入会方法は？

- ▶ 入会金 無料  
年会費 4,000円から  
※資本金の額によって年会費は異なりますので、詳しくはホームページよりご確認ください。
- ▶ 入会希望や詳しい内容をお知りになりたい方はお気軽にお問合せください。  
TEL：0172-36-8274

<http://hojinkai.zenokuhojinkai.or.jp/hirosaki/>

弘前法人会 検索

## 公益社団法人 弘前法人会 新春講演会

# 世界遺産になった縄文遺跡群

令和5年 **3月9日(木)**

開場：午後3時 開演：午後3時30分 (講演時間1時間30分)

会場 **フォルトーナ** 弘前市和徳町140  
TEL 0172-39-7700  
駐車場の混雑が予想されますのでお車でのお越しはご配慮下さい

定員 **150名** (定員になり次第締め切らせていただきます)

入場料 **無料** (但し事前申し込みが必要です)

申込方法 一般：電話又はメールでお申し込みください  
会員：専用申込書でお申し込みください

**ご協力をお願い**  
ご来場の際はマスクの着用をお願いいたします。  
入場時に検温を行います。37.5度以上のお客様のご入場はお断りさせていただきます。  
入場時の手指消毒にご協力ください。  
皆様のご理解ご協力をお願い申し上げます。

共催／公益社団法人弘前法人会青年部会・女性部会  
後援／弘前商工会議所・東奥日報社・陸奥新報社  
FMアップルウェーブ



おかだ やすひろ  
講師 **岡田 康博氏**

三内丸山遺跡センター所長  
縄文遺跡群世界遺産協議会会長  
青森県文化財保護審議会会長

1957年青森県弘前市生まれ。高校教員の父親や考古学者の叔父の影響で考古少年となる。弘前大学卒業後、青森県教育庁埋蔵文化財調査センターに入る。県内の遺跡調査に携わり、平成4(1992)年から三内丸山遺跡の発掘調査責任者となり調査・研究等を手がける。  
平成14(2002)年4月より文化庁記念物課文化財調査官を務め、平成18(2006)年4月に青森県に復帰。青森県教育庁文化財保護課長を経て、平成27(2015)年11月より、縄文遺跡群の世界遺産登録に向けて新設された青森県企画政策部世界文化遺産登録推進室の室長となり、令和3(2021)年4月より青森県世界文化遺産登録専門監として世界遺産登録を実現した。令和4年4月より現職。また、縄文遺跡群世界遺産協議会会長、青森県文化財保護審議会会長を務める。主な著書に、「三内丸山遺跡―復元された東北の縄文大集落」(同成社2014)、「世界遺産になった縄文遺跡」(同成社2021)など多数。



## 公益社団法人 弘前法人会

〒036-8035 弘前市大字百石町31-1 中村ビル2F  
TEL(0172)36-8274 FAX(0172)32-9214  
E-mail: hirosakihojinkai@bz04.plala.or.jp

# 会員募集中!!