

令和8年4月1日発行

公益社団法人 弘前法人会 広報誌

HIROSAKI

縁 えにし

vol.

136

2026



学校法人SKK
鈴木 直子氏

有限会社くまばん
熊谷さくら氏

和料理なかさん
中村 伸子氏

Hirosaki Voice
「守る覚悟、変える勇氣・
大切にしてきたこと」…………… 07 02
こんにちは、弘前税務署です……………
〜Activity Report〜
法人会TOPIX…………… 08
ようこそ弘前法人会へ…………… 09
オメシテラガー お金の豆知識…………… 10

撮影・対談場所：和料理なかさん

守る覚悟、変える勇氣・ 大切にしてきたこと



学校法人 SKK
理事長 **鈴木 直子** (A型)

生年月日：1962年7月2日
入社年月日：1990年12月
趣味：読書
長所：即断即決
短所：短気
好物：生野菜以外

有限会社くまばん
代表取締役 **熊谷さくら** (B型)

生年月日：1983年3月24日
入社年月日：2010年1月5日
趣味：音楽鑑賞
長所：何事にも明るく取り組むところ
短所：少しおっちょこちょいなところ
好物：ハンバーグ、アイスクリーム

和料理なかさん
代表取締役 **中村 伸子** (A型)

生年月日：1965年5月2日
入社年月日：1988年4月頃
趣味：バレエ鑑賞 ウィスキー収集
長所：ポジティブ(まいっか!的)
短所：整理整頓が苦手
好物：天豆、海苔、塩マス

Q. まず簡単に自己紹介と、会社の紹介をお願いします

鈴木..「学校法人SKK」の鈴木です。前任者が突然亡くなり、従業員の私が学校を残すために後を引き継ぎ、その後、学校法人にしました。「子どもたちをできるだけ地元に残していきたい」という前任者の強い想いがあり、学校をなくすわけにはいかないと引き継ぎました。

専門学校他に予備校も経営しているのですが「学び直し」をテーマとし、高卒認定や浪人生を全国の通信高校と連携してサポートしています。また「フリースクール」として、小・中学校に行けない子どもたちの学習支援も、我々が一番得意としているITを使い小・中・高全てオンラインで授業を受けられる仕組みを作りました。

また、昨年の7月に青森県へアーチスト専門学校の閉校が決まっていたのですが、買い取って4月から美容師の育成とビューティー関係のネイリストを養成しようと思っています。学校は街のインフラなので、なんとか地域の役に立てればと思っています。

中村..「和料理なかさん」の

学校法人 SKK

S.K.K.情報ビジネス専門学校

S.K.K.ビューティアーティスト

2027年4月 青森県へアーチスト専門学校より校名変更

S.K.K.リカレントスクール



公式キャラクター
SKKちゃん

広域通信制高校 協力校

S.K.K.高等学院

フリースクール
ライク

【法人本部】弘前市徳田町1-3

☎0172-55-6551



女将をしております中村です。

絶対継ぎたくない、と思っ
いたのですが、父に「人辞めだ
はんでちよっと手伝ってけね
が」と言われ、ちよっと手伝
うつもりが、気が付けばここ
まで来てしまいました(笑)

当時23歳くらいで何も分から
ないまま働いていましたが、27
歳の時に父がくも膜下出血で倒
れ、33歳になった時、貯金は
30万しかなかったけれど、な
んとなく経営できそうな気がし
て、深く考えもしないで銀行
からお金を借りて20数年せつ
せと働いてきました。

お客様も従業員も家族みた
いなものなので、会社を守る
と言うよりみんなの生活を守
らないといけない!みたいな
気持ちでずっと頑張ってきました。今ようやく心の余裕が
少し出てきた気がします(笑)
熊谷..「有会社くまばん」
の熊谷です。「くまばん」は
創業が1956年、自動車を



修理している会社です。

祖父が第二次世界大戦で飛
行機の整備をしていて、無事
に帰ってきてからはトラック
やバスの修理をしていたそう
です。一人で開業し、徐々に
車が一般家庭に浸透したこと
で、自動車にシフトしました。
祖父は59歳で亡くなり、父
が2代目として会社を継いだ
のですが、父も60歳と早くに
亡くなりました。その後、母
が代表を務め、私が2019
年に引き継いだ形です。

まさか自分が会社を継ぐと
は夢にも思っていませんでした。趣味(JAZZシンガー)
の活動をしつつ23歳の時に結
婚し、これから順風満帆な生
活が始まる...と思っていた矢
先、いろいろあって...とにか
くもういろんなことがありま
して...代表になる前に十数年
の結婚生活に終止符を打つこ
とになりました...

ポジティブに捉えるならば、
いろんな経験をしたからこ
そ、今こんなに頑張れるる
ような気がします(笑)

Q.どうやって乗り越えら
たのですか?

熊谷..離婚をきっかけに、
ただの役員だった私が突

然代表になることになって、
当然うまくいくわけがないの
ですが、社員の生活もあるし、
銀行に借りたお金も返さない
といけないし...腹をくくって

「私がやっています!!」っ
て言っちゃったので(笑)

鈴木..女性が決断する時とか
原動力ってそういうことが
きっかけだったりしますよね

Q. 中村さんはお店をやっ
て苦しいことはありますか?

中村..事業計画書通りにいか
ないことです(一同笑)

15年ローンを5年目でまた
15年ローンに借り換えに行く
のですが、勉強不足で借り換
えの仕方もわからなくて、た
だやりたという情熱だけで
やってきたので、今もずっと
勉強の日々です。

Q. かくみ小路では何年位やっ
ていましたか?

中村..15年です。2000年
に会社にして、現在地の富田
に移転して26年になります。
いろいろ試してきましたが、
やはりお客さんと距離が近い
割烹スタイルが好きです!

Q. 大きな決断でしたよね

中村..決断というか...父親が

融資の保証人として、ハンコ
だけは押してくれたので、あ
とは返せばいいだけと思いま
したが、結構大変でした(汗)

Q. すごく不安に思っていた
時期がありましたよね...

中村..払えなくなった時の銀
行のための保証なんだと思
いますが、保証協会の保証料
って恐ろしく高くてビックリ!!
資金繰りが大変でしたよ(笑)

コロナ禍が明けた最近、よ
うやく心に余裕が出てしまし
たが、社会保険料とか払うの
も結構大変ですが、うちの父
とかが見ていると国民年金はダ
メだなと思っ社会保険にし
ました。

Q. 熊谷さんはかなりドラマ
チックな人生を歩んできたよ
うですが、辛かったことはあり
ますか?

熊谷..お金が借りられなくて
資金繰りが本当に大変でした。
保証協会に、日繰とか週で資
金繰り表を作ってアドバイス
を受けていたのですが、「お
前、資金繰り表わかるか?」っ
て言われて。「全然わかん
ないです...」って言ったらず
いぶん丁寧に教えてくれました
(笑)それで指導を受けて、



和料理 なかさ

Tel&Fax 0172-34-9135

〒036-8186 弘前市富田1丁目3-16 www.suigeturo.com



だんだんわかってきました。最初は本当に辛かったです。

ただ、これまでの人生があまりにも酷かったため、大抵のことに動じることがなくなってきた。今はずいぶん幸せです！

一同…大笑い

Q: 2019年に会社を継いで、それから7年間はずっと幸せ？

熊谷…そうですね。ちよつと業績も良くなったし(笑)

Q: 何よりですね(笑)

ちなみに、女性経営者だから大変だなと思ったこと、もしくは女性じゃなかったらもっと楽だったかなと思うことはありますか？

一同…「ないですね」

Q: 女性経営者だから軽視された…女のくせに…みたいに感じたことはありませんか？

一同…「ないです!!」

鈴木…さっきの保証協会さんのように「わからないなら教えてやるよ」とか、知らないことを素直に聞けばいろいろ教えてくれる。男性同士だと多分いろんなプライドが邪魔して聞けなかったり、教えて貰えなかったりするんじゃないかな

いかな…

Q: 仕事で影響を受けた人や人生が変わるような出会いはありましたか？

鈴木…私は一従業員としてS KKにいた時、鈴木順三のもの考え方、見方にとっても影響を受けました。それに付随して西谷冽さんや清藤哲夫さんにまちづくり、人づくりのノウハウを学ばせてもらったことが一番大きいです。この出会いがなければ、多分ここまで続けてこれなかったと思います。

中村…私の人生最大のピンチは2店舗目を出した時で、大失敗した時、山口道子さんにすごく助けられました。

結局3年で閉店して、いろんな人たちにたくさん迷惑をかけました。本当にスゴく勉強になりました。

熊谷…私は銀行の融資課の人なのですが、「あなたやれるんだが、あなたがやるんだが支援する。最後の500万だ!」って言って貸してくれたいことがとても印象に残っています。

他にも異業種の方々にたくさん支えて頂きました。仕事はもちろん、プライベートな

相談にも乗っていただいたり、たくさんの人に出会っている。精神的に安定しました(笑)

Q: これからの展望を聞かせて下さい

中村…最近とにかく人手が足りなくて、和食をやる人も少なくなってきました。うちは家族経営している店ではないので、もし今の板前さんが辞めれば閉店するしかないと思います。

昔のように子供に継がせるという時代でないですけど、友達が亡くなったたり、お客さんが亡くなったたりするのを目の当りにするといろいろ考えさせられますね。最近、自分も体力が続かなくて…とりあえず65、70と自分の体力に合わせて続けていければと思っています。

Q: 熊谷さんはまだ若いので

野望がありそうですが…

熊谷…うちも中村さんと同じで、2人いる整備士さんが辞めたら成り立たなくなりますが、新しい人を雇用して育てた方がいいのでしようけれど、自分の中でまだ煮えきらないところがあつて。若い人を雇用してどんどん発展させていこうと思う反面、父の代からずっと勤めてくれた社員さんが定年退職した後は会社を閉めてもいいかな、とも思っているんです。

Q: 整備士さんは今おいくつですか？

熊谷…50ちよつと過ぎなので定年までまだ15年くらいはあるんですけど。

整備士さんには定年退職するまでは経営頑張ります!と話していますが、老朽化した社屋のことも考えると、これから人材を育てて、立て直して新天地でもう1回頑張るといふのは、今即答するのは難しいですが…

Q: 熊谷さんの歌のうまさ

は結構有名ですが、それ食べていけないのですか？
熊谷…私は県外に出たことなくてずっと青森県暮らし



お車の修理・メンテナンス



確かな自動車修理技術で、安心と笑顔をお届けします

〒036-8064 青森県弘前市大字東城北1丁目2番地1

TEL.0172-32-1997 FAX.0172-36-7164

だったので、正直自分の実力があまりわからないです。でも、そういう夢を持って、シニアの部で応募してみたい気持ちにはちよつとあります。

Q:今は趣味で歌っているのかもしれませんが、仕事にできればよいのでは？

熊谷:そうですね。ピアノもできるので、特技を生かして何かできたらいいです。サービスマンも好きですが、もつといるいる楽しんでやってみようと思っています。

鈴木:我々と違ってまだ40代ですから、まだまだ夢が見れますよ！

私は60歳で学校法人にしたので、70歳までは何とか頑張ろうと思ってるんですが、子どもの数が年々減っているのが現状です。これからは学校を単なる教育施設ではなく、地域インフラの一部として位置づけ、若者の定着を支える



拠点としてまちづくりに活かしたいと思っています。

前理事長がずつと言っていたことがあります。「必要とされているうちは人がいくら少なくても頑張らないといけないけれど、必要とされなくなったらすぐやめるべきだ」と。

Q:来年度のSKKさんの入学生はもう決まりましたか？

鈴木:決まりましたが、ビジネスの方は1割減。ペイラインは70人なのですが、今年は50人…

うちは仕入れがなく人件費がそのまま原価みたいなものなので、教科が多いほど人を入れないといけないので大変です。

ヘアアーティストの方は募集が1ヶ月以上遅れたのですが、40人定員のところ半分までは来たので、そこに新しい学科を作って、次年度は80人入れるつもりです。その分、教える人が必要になってくるので経費はかさみますが。

熊谷:最低賃金ではないでしょうから、人件費高そうですね…

鈴木:最低賃金+αだけではないので、大学の先生ではないのでそんなに高くはないので

す。うちは教育産業ではなく、サービスマンなんです(笑)

Q:皆さんにとって弘前とはどういう場所ですか。好きな場所やさくら祭りなどの思い出などあればお聞かせ下さい

中村:忙しくて連れて行ってもらったことがないので、さくら祭りの思い出はほとんどないですね。思い出と言えば暇な時におじいちゃんや2人で熊の店に行つたくらいです。

弘前は程よい田舎でやっぱり岩木山がいいですよ！旅行から帰ってきて岩木山を見ると「おおー」ってなります。

熊谷:さくら祭りの期間中は毎日のように娘と弘前公園に行きます。近所に公園があることを当たり前のように思いがちですが、改めて考えると弘前に生まれて本当によかったなと思います！

鈴木:弘前は大好きです！学生の頃、青森に帰ってきて岩木山を見ると「ああ、帰ってきた！」と心が落ち着きました。だから東京でどんなにハードな仕事をしていても、盆正月は必ず帰るスケジュールを立てていました(笑)

Q:どちらで働いていたので

すか？

鈴木:私はもともとSE(システムエンジニア)なんです。21から26歳まで銀行のシステムエンジニアとして働いていました。その頃はシステムエンジニアがあまりいなくてとにかく休みがなかったです。大きなプロジェクトに入ると月の残業時間が大体200時間を超えていました。

当時は男女雇用機会均等法などなかったもので、午後10時で一旦切つて、その後は全部残業をつけておいて給料ではない別の形でもらっていました。それで、プロジェクトが終わつたら1ヶ月くらい休みがもらえるので、稼いだお金を持つて海外で全部使つて帰ってくるという生活を長年してました。

「今、カッコイイ！」って思ったでしょ？でも、太陽も見ないで曜日の感覚もなくなるほど何日も徹夜するんですよ…すごい生活です。

Q:弘前に帰ってきたのは何歳ですか？

鈴木:27歳の時です。2000年問題があった時で、死ぬほど忙しかつた…。そして帰つて来て土手町を

Terasaki Fidosya Group

私たちは
地域の「わ」を大切に
共に 歩んでいきます

☎東北運輸局指定民間車検場
株式会社 寺崎自動車
代表取締役 田中ユリ子

住所 〒036-8315 弘前市大字船水1丁目1番地1
電話 0172(34)4951(代)・FAX 0172(32)3600

ふらふらしていた時に新しい学校ができると聞いて。ちょうどそこに私の高校の恩師がいて、「ちよつと手伝わない？」って言われたのが始まりでした。その時に顔合わせで鈴木と出会って、この人と仕事したら面白いなど、運命的なものを感じました。

Q: やはり高校とか近くにあつた方がいいですよ。義塾や聖愛が郊外に移る前は雰囲気違った気がしますが

鈴木: 本当に今はびっくりするくらい人が歩いていない。

中村: 土手ぶら、ウインドウショッピングする人も店もない。

鈴木: 携帯が普及していなかったせいもあるけど、待ち合わせ場所は今泉本店でしたよねー(笑)

Q: 私立高校が4校ありますが、統合して旧中三に来てくれたらよくないですか(笑)

鈴木: ヘアアーチスト専門学校って若干分りにくい場所にあるじゃないですか。この学校を街の中心あたりに持っていったらいいんですけど、何分に先立つものが…

中村: わかります。いつも先

立つものがねー(一同苦笑)

Q: 最後に、少し踏み込んだ質問で恐縮ですが、差し支えなければ結婚観を聞かせていただけますか?

熊谷: ノーコメントで(笑)

鈴木: 私は、もし家庭か仕事かを選ばなきゃいけない時が来たら、迷うことなく仕事をを選んでいました。だったら、相手に失礼だから初めから結婚はしない方がいいなと思っていました。もちろん、結婚したいなと思った人は何人かいましたよ(笑)

中村: 借金があつたので(笑)ちよつと結婚どころじゃなかったですね。でも、そのお陰で今の自分があると思えば、これでよかったのかなあと(笑)

大きいお金でしたものね。金額聞いてビックリしたのを覚えてます

中村: 26年前で8千万借りました(笑)額が大きすぎて実感が無いというか、今思えば、あまりものを知らなくて逆によかったなつて思います(笑)

みなさん、この厳しい環境で長年やってこられたのは本当

にすごいです。負けず嫌いというのもあるのでしょうか?

鈴木: それは間違いなくあるでしょう(笑)

女性の方が変なしがらみがないし、自分の直感を信じて即断即決できるのが強味ですよ。

女性だから即断即決できるわけではなく、たまたまここにいる御三方がそういう能力に長けていたのだと思いますよ!

鈴木: 女だからといって結婚だけが全てではないです。性別に関わらず、人と人として良い関係が築ければいいですね! 一同納得

広報委員会: 今回、はじめて女性だけの対談をさせて頂きました。

境遇が似ていたり、苦労したところも似ていたり、共感できることがたくさんありました。

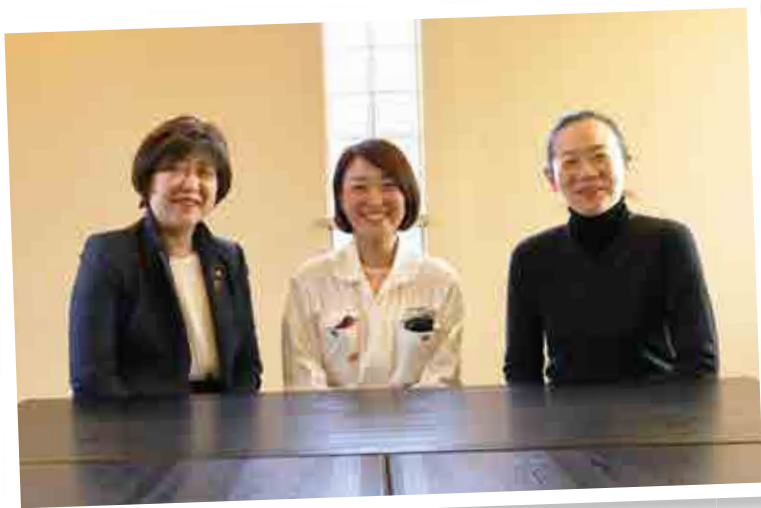

「女性だから」という特別な意識を持ったことも感じさせられたことも無い、という点もみなさん同じでした。人として、経営者としてどうあるべきか、どう行動すべきかを考え進んできた、ただそれだけでした。楽しいお話ができました。本当にありがとうございます! これからもご活躍ください!

Follow me !!



Online Store



Instagram

E-mail: info@tanaka-meisan.jp

土手町店
〒036-8182 青森県弘前市土手町 24-10
Tel: 0172-33-4649 Fax: 0172-40-0175

TSUGARU NURI
株式会社 たなか銘産
tanaka-meisan, Ltd.

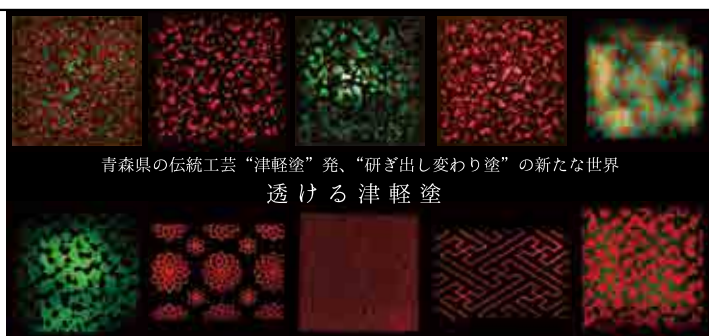

青森県の伝統工芸“津軽塗”発、“研ぎ出し変わり塗”の新たな世界
透ける津軽塗



こんにちは、

弘前税務署です!



いいね!! e-年調

今から準備! 年末にはラクラク!

年末調整手続の電子化で業務の効率化

年末調整手続の電子化とは・・・

1. 従業員が控除証明書等をデータで取得し、これを利用して年末調整に関する申告書をデータで作成
2. 勤務先が従業員から年末調整に関する申告書及び控除証明書等のデータ提供を受け、このデータを利用して年税額を計算

「年末調整手続の電子化」に必要な準備に関するパンフレットやQ&Aは、こちらをご覧ください。



国税庁では、「年末調整控除申告書作成用ソフトウェア」(年調ソフト)を無償で提供しています。



年末調整手続の電子化のメリット

勤務先 (給与の支払者)	従業員 (給与所得者)
① 関係書類の配付や回収が不要!	① 手書きでの書類作成が不要!
② 控除額や添付書類のチェックが簡単!	② 控除額はソフトが自動計算!
③ 会社のシステムへの手入力作業が不要!	③ テレワーク中の従業員も提出可能!
④ 書類の保管場所も不要!	④ マイナポータル連携を利用すれば、 保険料等の控除証明書等をまとめて取得可能!

従業員による3ステップ



1. 準備
控除証明書等を
データで取得(※)



2. 作成
申告書を
データで作成



3. 提出
勤務先に
データで提出

※ 控除証明書等は、その控除証明書等の発行主体(保険会社等)から取得してください。
なお、マイナポータル連携を利用することで、控除証明書等のデータを一括取得できます。

マイナポータル連携を行うための事前準備については、こちらをご確認ください。



※ マイナポータル連携を利用するためには、マイナンバーカードが必要です。
マイナンバーカード及び電子証明書の有効期限にご注意ください。

マイナンバーカードの有効期限や更新手続等の詳細は、こちらをご確認ください。



~Activity Report~

法人会 TOPIX



TOPIX

税に関するコンクール 合同表彰式

令和7年12月20日(土)

「税に関するコンクール合同表彰式」を弘前商工会館で開催しました。弘前税務署、弘前市教育委員会、東北税理士会弘前支部、弘前地区間税会の方々が出席の中、中学校生徒、小学生児童約20名の表彰を行いました。



新春講演会・交歓会

令和8年3月5日(木)

新春講演会・交歓会を野村アセットマネジメント(株) 鈴木皓太様を講師としてお招きし、フォルトーナで開催しました。会員、一般の方含め95名の参加をいただき、盛況に開催となりました。



青年 部会

新年会を開催

令和8年1月20日(火)

1月例会「新年会」を開催致しました。

当日はオブザーバー参加2名を含め22名が参加、グループ対抗による早押しクイズ大会を開催しました。難問続きでなかなか正解が出ませんでした。皆さん和気あいあいと楽しい時間を過ごすことができました。



女性 部会

施設へのタオル贈呈

令和8年3月5日(木)

親会理事でもあります株式会社アルクの小山内社長が運営されている「津軽の里 豊原」様へカラータオル100枚を贈呈いたしました。

社会貢献活動として今後も継続して実施して参ります。



PARK
HIROSAKI PARK HOTEL

弘前パークホテル

〒036-8182 青森県弘前市土手町126 TEL 0172-31-0089
E-mail h-park@imgnjp.com



ようこそ

弘前法人会へ

1

一般社団法人りんくるーじょん 相談支援事業所ないーぶ

〒036-8362 青森県弘前市五十石町79-1 TEL.090-2959-9244

- 創業年月日 令和7年11月1日
 - 事業紹介 障害福祉サービスに関する相談対応を行います。また障害福祉サービスの利用にあたりサービス等利用計画の作成を行い、サービス利用開始後は定期的なモニタリングや計画の見直しを行います。
 - 座右の銘 ソーシャルインクルージョンの実現が夢です。年齢、性別、国籍、障害の有無などにかかわらず、だれでも一人の人間として尊重され、社会の一員として排除されることなく参加できる社会が理想です。
 - 趣味 カラオケと楽器演奏を少々
- 現在一人でやっている事業所ですので、小規模ながら自分の出来る範囲で社会貢献できれば良いなと思います。どうぞよろしくお願いいたします。



代表理事 相談支援専門員
なかや めぐみ
中谷 恵さん
入会日 令和7年10月15日

2

株式会社 保商

〒036-8045 青森県弘前市野田2-5-10 TEL.0172-35-3330

- 創業年月日 1986年4月2日(法人設立)
- 事業紹介 損害保険・生命保険を通じて地域の皆様の安全と安心へ寄与する事業をしております。また、飲食店・キッチンカーにより日々の暮らしを彩る食の楽しさを感じていただける事業をしております。
- 座右の銘 倉廩満ちて礼節を知り
衣食足りて栄辱を知る
- 趣味 盆栽、茶道



代表取締役
ひろなか ただひろ
比内 理佑さん
入会日 令和8年1月14日

その他の新会員の皆さん

有限会社 佐々木 (株)小山内総業 (株)三晴商事 特別養護老人ホーム 三和園

地域のお役に立てる会社でありたい



株式会社 弘前公益社

☎ 0172-34-5180

弘前公益社



オメシツテラガー

お金の豆知識



大同生命保険株式会社
きた東北支社長 磯田 光司

「九転十起」の祈り



広岡 浅子

一人の力には限りがある。けれど、互いに支え合えば、その力は幾倍にもなる。

かつて、幕末から明治という激動の時代を駆け抜けた一人の女性実業家がありました。NHKの連続テレビ小説『あさが来た』のヒロインのモデルとしても知られる、私共の創業者の一人、広岡浅子です。彼女が保険業という未知の荒野に道を切り拓いたのは、単なる事業の拡大が目的ではありませんでした。

彼女の座右の銘は「九転十起」。九回倒れても、十回起き上がる。その不屈の精神は、自らの成功のためではなく、常に「社会の公器」として、誰かの再起を支えるために捧げられました。時代の転換期に、明日を不安に思う経営者やそのご家族に「安心」という名の勇気を届けたい。その切実な祈りが、私たちの原点です。

なぜ、私たちはこの仕事に携わっているのか。それは、一滴の雫が集まって大河となるように、一人ひとりの備えを束ねることで、誰かの「もしも」を支える大きな力に変えられると信じているからです。ドラマの中で彼女が放った「びっくりぼん!」という驚きと情熱の裏側には、大切な人を路頭に迷わせたたくないという、一人の人間としての深い慈しみがありませんでした。

一世紀を超えて受け継がれるそのバトンを、いま私たちはこの弘前の地で預かっています。私たちが大切にしたいのは、数字や契約の形ではなく、その先にいらっしゃる皆様の人生そのものです。困難な時代だからこそ、広岡浅子が灯した一筋の光を絶やすことなく、皆様の歩む道を静かに、しかし力強く照らし続ける存在でありたいと願っております。

薬師山正人税理士事務所

業務内容 ● 税務・会計・決算に関する業務 ● 独立、開業に関する業務 ● 経営相談・経営コンサルティング

お問合せ 青森県弘前市大字萱町 50 番地 1 加賀谷ビル 2 階 TEL 0172-55-8722 FAX 0172-55-8723



シンカする大同生命。

さあ、保険の新たな元へ。

T&D 保険グループ

大同生命は今や“万一のとき”の生命保険ではありません。
 保険を深化させて、経営者が働けなくなったときまでサポートする「トータルな保障」を提供。
 さらに、生命保険の枠にとらわれない新化で、ロボットによる難病治療や「健康経営[®]」も支援。
 生命保険を深く、新しく、シンカさせることで大同生命の真価を發揮していきます。
 すべては、中小企業のみなさまのために。



※正式名称：無配当ロボットスーツ歩行運動処置給付特約 [特定難病用・保険料不要型]
 きた東北支社 / 青森県青森市奥野 1-11-10 TEL 017-735-7030

DJIDO 大同生命保険株式会社

法人会会員企業にお勤めの方は、おひとり様からでも**集団扱の割安な保険料**でご契約いただけます。

がん保険の枠を超え、
一人ひとりに最適な安心を

保障と相談サポートで

あなたによりそう
がん保険
ミライト

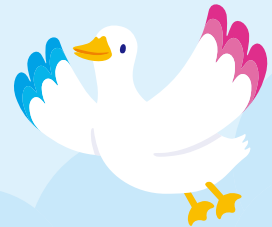

◎商品の詳細は「パンフレット」「契約概要」などをご確認ください。

「生きる」を創る。

Affiac アフラック

青森支社 〒030-0802青森県青森市本町1-2-15 ユニバース青森ビル
 法人会用フリーダイヤル **0120-876-505**
 ※今後の対応は担当の募集代理店が行います。

資料請求は
お気軽にどうぞ!

アフラック 法人会

検索



No.1 アフラック
がん保険
契約件数
各社の総合報告書などに基づくアフラック調べ(2024年3月時点)

法人会がん保険制度
全国法人会総連合

AFアツ課-2024-0543-2503002 12月26日



Business Guard



AIG 損保

企業防衛・福利厚生目的に法人会のビジネスガードシリーズ **会員企業をサポートするAIG損保のリスクソリューション**



政府労災の上乗せ補償
ハイパー任意労災(業務災害総合保険)

会社で入る医療補償
ハイパーメディカル(業務災害総合保険メディカル特約)

初めのご相談から賠償金対応まで。労務・雇用トラブルに備える
スマートプロテクト(総合事業者保険)

地域社会に貢献する
ビジネスガードAUTO(法人会の自動車保険)

企業向け第三者賠償責任保険
オールスターズ
ALL STARS(事業賠償・費用総合保険)

火災と地震災害に備える
プロバティガードの**企業地震保険**
(企業財産保護・財物損害補償特約・盗難・火災包括補償特約)

個人情報の漏えい事故対策 マイナンバー対応
情報漏えいガード(個人情報漏洩保険)

役員個人を取り巻く各種訴訟リスクに備える
MRP保険(マネジメントリスクプロテクション保険)

海外進出企業向けサポートプラン
ワールドリスク
WorldRisk

AIG 損害保険株式会社

URL:<https://www.aig.co.jp/sonpo>

お問合せ先
八戸支店
〒031-0032 青森県八戸市三日町2 明治安田生命ビル
TEL.0178-24-1271 FAX.0178-24-2618
午前9時～午後5時(土・日・祝日・年末年始を除く)

この広告は保険の概要をご説明したものです。「企業地震保険」につきましては建物の構造や建物が建築された時期および所在地等によってはお引き受けができない場合がありますのであらかじめご了承ください。2022年2月時点の内容です。(22-073003)



弘前法人会とは？

法人会は、全国各地に440法人会、県単位に連合会、さらに全国組織として全国法人会総連合があります。現在、全国で75万社が法人会の会員になっており、弘前法人会には約800社の法人企業が入会しております。正しい税知識と経営の力を養いながら、新たな人脈づくりにも、どうぞ、貴社にも弘前法人会にご入会下さるようお勧めいたします。

メリットはたくさん

- ▶ 専門的な税知識の研修会や経営に必要な講習会に参加できます。
- ▶ 地域貢献活動はもちろん。地域での繋がりが深まります。
- ▶ 税に関する様々な知識・対応・人脈形成ができます。
- ▶ 「ようこそ弘前法人会へ」に無料掲載できます。(1回のみ)

会費・入会方法は？

- ▶ 入会金 無料
年会費 5,000円から
※資本金の額によって年会費は異なりますので、詳しくはホームページよりご確認ください。
- ▶ 入会希望や詳しい内容をお知りになりたい方はお気軽にお問合せください。
TEL：0172-36-8274

詳しくはHPをご覧ください。

- 税に関する最新情報がいっぱい
- 利用できるさまざまな福利厚生制度があります
- 経営に役立つ情報がいっぱい



- 会員だけが利用できるサービスがいっぱい
- 各種研修会や講習会の情報がいっぱい
- 新たな人脈づくりにも

<http://hojinkai.zenokuhojinkai.or.jp/hirosaki/>

弘前法人会 検索



やまと印刷株式会社

〒036-8061 青森県弘前市神田四丁目4-5
TEL：0172-34-4111 FAX：0172-36-3299 HP：https://yamato.jp/



やまと印刷 HP



ひろサクくん 公式アカウント



2026 健康経営優良法人 KENKO Investment for Health