

税に関する絵はがきコンクール

入賞作品をフジグラン広島に展示

応募総数1131名

19校の小学校に「税に関する絵はがき」を募集したところ、18校の6年生児童（1131名）から応募がありました。美術講師による審査結果、優秀賞10点、入選17点を選定し、さらに優秀賞の中から、広島東税務署長賞、広島東法入会会長賞、女性部会長賞、青年部会長賞及び広島市租税教育推進協議会会長賞を選考しました。

12月3日 中山小学校に大上広島東税務署長、12月9日 戸坂小学校に野坂会長、11月28日 牛田小学校に石井女性部会長及び中本青年部会長が訪問し、表彰式を行いました。また、入賞作品は、11月9日から11月17日までの間、フジグラ



戸坂小学校(会長賞)



中山小学校(広島東税務署長賞)



牛田小学校(青年部会長賞)



牛田小学校(女性部会長賞)



牛田小学校(租税教育推進協議会会長賞)

ン広島に展示されました。
税に関する絵はがきコンクールは国税庁後援事業となっており、将来の日本を背負っていく子供たちに税に対して興味を持ってもらえるよう事業を充実させたいと思います。

2024年度 絵はがきコンクール 入賞者一覧

区分	小学校名	氏名
広島東税務署長賞	中山	中岡 優里
広島東法入会 会長賞	戸坂	三分一 陽
広島東法入会 女性部会長賞	牛田	星野 茜
広島東法入会 青年部会長賞	牛田	高橋 愛実
広島市租税教育推進協議会会長賞	牛田	小山 凜
優秀賞	白鳥	上田 志乃
〃	牛田	松浦 咲奈
〃	牛田	山村 琴音
〃	東浄	綱本 竜空
〃	矢賀	末廣 るい
入選	白鳥	松藤 杏
〃	幟町	佐々木結麻
〃	袋町	川上 優衣
〃	袋町	谷崎 心海
〃	千田	藤崎 逸望
〃	戸坂城山	山崎 琴美
〃	早稲田	蓮池 彩華
〃	牛田	泉 穂佳
〃	牛田	篠原志帆莉
〃	牛田	岸野 蒼空
〃	東浄	蔵道 咲羽
〃	牛田新町	福山 泰知
〃	尾長	中村 梅歌
〃	中山	中尾ひまり
〃	中山	和田 凜彩
〃	矢賀	草田 安稀
〃	大州	守屋 快琉

15日 2024年度 税に関する絵はがきコンクール

以該財団法人広島東法入会では、社会実用活動の一環として税関啓蒙に努めています。税関啓蒙の一環として、市内各小学校の6年生児童の皆さんに絵はがきを募集いたしました。審査結果が掲載された2025年度の絵はがきコンクールです。

2025 CALENDAR

主催 公益社団法人広島東法入会 〒730-0012 広島市中区上八丁場3-9 山本ビル2F TEL 082-223-0179 後援 国税庁

入賞作品でカレンダーを製作

社会貢献活動

租税教育用下敷きの寄贈

広島東税務署管内の小学校4年生、中学校1年生を対象とした租税教育用下敷きを3300枚作成し、12月10日に寄贈しました。「寄附物品は大切に取扱い、十分に活用させていただきます。」と市長からのお礼状が届いています。租税教育の環境醸成と地域社会貢献を目的とした下敷きの寄贈は、今回で20回目となります。

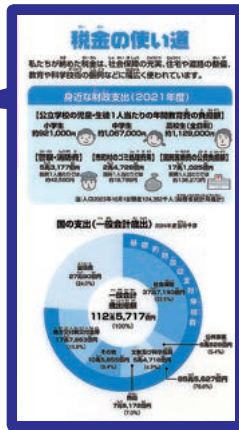

特定非営利法人への物品寄贈贈呈式

広島市が所管する特定非営利法人 スマイル中山に、パソコンを寄贈しました。1月30日、市役所で行われた贈呈式には野坂会長、大武総務委員長、寄贈先、広島市健康福祉局の幹部が出席しました。広島市から「施設の利用者の創作的活動や社会との交流促進のために有効活用させていただきます。」との感謝状を受けました。今回で19回目となります。



新設法人説明会



武川伸朗氏

為石隆志氏



末吉勇真氏

俵 理絵氏



11月27日、RCC文化センターにおいて、新設法人説明会を開催しました。法人税・消費税・源泉所得税・印紙税及び納税手続き・電子納税証明について、広島東税務署の4名の講師が事例を盛り込みながら説明され、充実した2時間の説明会となりました。

また、法人会の概要について、事務局から説明し法人会を紹介した資料を配布するとともに入会を願いました。出席者17名。

講師：為石隆志氏（法人税・消費税）、末吉勇真氏（源泉所得税）、俵 理絵氏（印紙税）、武川伸朗氏（納税手続き・電子納税証明）。

2024年8月〜2025年1月
新入会員(正会員)

- 中山支部 (株)垂井設計 東区山根町28-22-801
- 東部支部 (株)アルティメイト 東区矢賀新町1-4-3
- サンロード(株) 東区矢賀6-4-24
- 光支部 (株)エール警備保障 東区東蟹屋町16-34
- (株)マルテコポレーション 東区二葉の里1-4-18-4F TA二葉の里ビル
- 社会保険労務士法人中野事務所 東区二葉の里1-1-23
- (有)昭特殊電機製作所 東区若草町6-15
- (有)ネコモト 東区二葉の里2-7-13
- (有)広陽住建 東区若草町3-26
- 出光クレジット(株)中国エリア アクティブインテグレーション 東区若草町12-1-10F
- 駅前支部 (株)スペースANA 南区猿橋町2-10
- (株)TRUTH 南区松原町5-2-153
- (株)エキシテイ広島 南区松原町3-2-502
- (株)コソソリーノ 南区大須賀町12-10
- 大州支部 (株)貴翔 南区荒神町5-8-905
- 白鳥支部 (有)横尾電業社 中区白鳥中町16-14
- 税理士法人ACT 中区白鳥中町9-13-201
- 医療法人社団川岡クリニック 中区白鳥中町16-8
- 八丁堀支部 (株)明宣社 中区八丁堀16-3-7F 広島第一ビル
- パストラル・エステート(有) 中区八丁堀2-4
- (株)Pabit 中区八丁堀9-11-3F 川崎ビル
- 安さん職町店(有) 中区八丁堀6-15
- 医療法人社団石田歯科矯正歯科クリニック 中区八丁堀4-4
- 司法書士法人SOPLY 中区八丁堀3-8
- (株)MIRAI 中区上八丁堀7-16-201
- 職支部 (株)Lifeforce plus 中区上職町11-9-403
- カズミ(株) 中区上職町11-3-302 上職こにしビル
- (株)everlasting 中区橋本町5-3-601
- ブレイン・オブ・ブレイン(株) 中区上職町1-3-5F
- 朝日ビルド(株) 中区職町10-14
- 本通支部 (株)クレジオ・パートナーズ(株) 中区紙屋町1-1-17-3F
- 広島ミッドタウンビル
- 合同会社ブルーマウンテン 中区本通3-17
- 合同会社一期一会 中区本通7-29
- 中町支部 (株)栄家 中区中町4-8
- (株)Crowncrown 中区中町7-3
- (有)沖田鮮魚店 中区袋町8-11
- 新天地支部 (株)竹間 中区堀川町3-3-603
- 流川支部 (株)ファイブボックスヘアール合同会社 中区三川町3-14-3F PALビル
- (株)Sistyle 中区三川町5-15-2F 山崎ビル
- コレクタス(株) 中区三川町4-17-303 サンコウビル
- MAGICA 不動産合同会社 中区田中町5-7-501
- (株)アクサ 中区東平塚町12-21-1F
- 国泰寺支部 (株)新米 中区小町6-17-403
- (株)E.L 中区国泰寺町1-1-107-100
- (株)Touz 中区富士見町6-5-1F
- 戸坂支部 (有)テック・ヨシムラ 東区戸坂大上4-8-6-1
- 一般社団法人ライフセルフサポート大樹 東区戸坂千足2-6-15
- 宗教法人持明院 東区戸坂千足2-6-15
- 牛田支部 (株)マツケン 東区戸坂山根2-10-29
- (株)AIGIA 東区牛田東2-19-16-1F グリーンハイム
- (株)ユニフ 東区牛田新町4-4-8
- (株)太田荘 東区牛田旭1-4-20
- 広島圏域 (株)ファミリーマストライフ 東区牛田東1-1-25
- (有)亀島 南区東雲2-3-26
- (株)SEC・クリエーション 西区庚午中4-15-16
- (株)コトひろ 中区江波南3-4-1
- (株)OluOluBase 中区千田町3-11-25-202
- (株)岡野工務店 安佐北区可部東3-3-5
- 合同会社S.K. 南区宇品御幸1-15-18
- (株)ドゥーシツク 東区温品2-1-4-7-11
- (株)オモニシ 中区吉島西2-7-25
- (株)ライフ研究所 中区大手町1-1-20-7F A相生橋ビル
- 日本システムデザイン(株) 中区舟入中町11-2
- 合同会社T.S企画 南区段原2-18-18
- (株)デンサン 南区的場町1-2-21
- (株)橋 佐伯区五日市町上河内37-3
- (有)中国新聞土橋販売所 中区小網町4-13
- (株)ラージャアシスト 佐伯区五日市中央3-8-18-2
- クラシノ(株) 南区京橋町2-28-301
- (有)小林商事 呉市押込3-7-20
- (有)シムズコーポレーション 中区大手町3-1-8
- (株)クラバ 佐伯区八幡5-11-22
- (株)咲電設 安佐南区山本新町5-18-27
- (株)フリーダムコーポレーション 西区大宮1-13-12
- ジーエル(株) 安佐北区落合南1-2-1
- (株)Neutralconfidence 安佐南区西原2-12-20
- (株)ワーキングプランニング 南区金屋町3-13-6F タミヤビル
- ワイエフ合同会社 南区向洋新町1-16-6
- (有)沖和建設 安佐北区口田南2-14-29
- (有)iwata 安佐北区口田南2-16-11
- (株)At 中区大手町1-4-14-2F 上田ビル
- (株)レガ 安芸郡府中町茂陰1-13-46B
- 医療法人社団新井内科 南区京橋町7-18
- (有)クラインエスエフ 西区橋本町1-14-26
- (株)Kemissia 西区南観音町24-16-207
- (有)三河 南区段原山崎3-2-21
- (株)イチカ 西区中広町2-4-1
- (有)東洋 安佐北区小河原町102
- (株)Shokatsu 南区松川町1-18-302
- (有)医療法人社団PRIMA 中区市市宮内109-1
- (株)廣眞 廿日市市大東5-23
- (株)電光石火 安佐南区東原1-9-50-14
- (株)NOGAMI 安芸郡府中町城ヶ丘17-20
- (株)アウトパフォーマンス 西区打越町12-19-303
- カーフレンド・グループ(株) 朝日プラザ横川駅前
- (株)川吉住建 安芸郡府中町茂陰1-11-8
- (株)ビルトスエール 安佐北区倉掛1-17-10
- (株)ネココレクション 南区西旭町19-8
- (株)スリストム 安佐南区長東5-4-29-201
- 西区三篠町2-1-10
- 駅前支部 (株)ライオンフーズ 南区猿橋町5-10
- (株)ライオン商事 南区猿橋町5-10-10
- 大州支部 (株)APEX(株) 南区大州2-13-20
- 白鳥支部 (株)DOTS 中区白鳥北町19-2
- 基町支部 (株)せとうち山荘 中区基町10-3
- (株)古街計画 中区基町10-3
- (株)瀬戸内ブランドコーポレーション 中区基町10-3
- 八丁堀支部 (株)カーポイ 中区八丁堀16-3-7F 広島第一ビル
- (株)フレンドヴィレッジ 中区八丁堀1-22
- (株)to wait 中区八丁堀1-22
- (株)広峰芸能 中区八丁堀1-22
- (株)D.A.アース 中区八丁堀1-22
- (株)エターナルボンズ 中区八丁堀1-22
- (株)バックオフィスセンター 中区八丁堀15-10
- 職支部 (株)朝日土地(株) 中区職町10-14
- 本通支部 ひろぎんライフパートナーズ(株) 中区紙屋町1-3-8
- 中山支部 福田 真也 東区尾長東2-9-16-601
- 中町支部 奥野悠美子 中区中町3-3-2F Shineeyelash
- 新天地支部 鎌田有美子 中区胡町3-11-2F クイーンビル
- Hanamizuki
- 国泰寺支部 下縄 成文 中区国泰寺町1-5-34
- 牛田支部 藤木 達也 東区牛田早稲田3-14-13-1001
- 加藤 泰 東区牛田本町1-10-16-2F
- 広島圏域 戸田 浩彦 西区三篠北町19-19-102 いくらや広島三篠店

新入会員(準会員)

- (株)ワーキングプランニング
- ワイエフ合同会社
- (有)沖和建設
- (有)iwata
- (株)At
- (株)レガ
- (有)クラインエスエフ
- (株)Kemissia
- (有)三河
- (株)イチカ
- (有)東洋
- (株)Shokatsu
- (有)医療法人社団PRIMA
- (株)廣眞
- (株)電光石火
- (株)NOGAMI
- (株)アウトパフォーマンス
- カーフレンド・グループ(株)
- (株)川吉住建
- (株)ビルトスエール
- (株)ネココレクション
- (株)スリストム
- 駅前支部
- (株)ライオンフーズ
- (株)ライオン商事
- 大州支部
- (株)APEX(株)
- 白鳥支部
- (株)DOTS
- 基町支部
- (株)せとうち山荘
- (株)古街計画
- (株)瀬戸内ブランドコーポレーション
- 八丁堀支部
- (株)カーポイ
- (株)フレンドヴィレッジ
- (株)to wait
- (株)広峰芸能
- (株)D.A.アース
- (株)エターナルボンズ
- (株)バックオフィスセンター
- 職支部
- (株)朝日土地(株)
- 本通支部
- ひろぎんライフパートナーズ(株)

新入会員(賛助会員)

- 合同会社未来すみれ地所 中区本通7-29-7F アイビービル
- 合同会社日日是好日 中区本通7-29
- 合同会社よつば 中区本通7-29
- ひろぎんワールドビジネス(株) 中区紙屋町2-1-22-4F 広島興銀ビル
- 新天地支部 (株)MITSUYA(株) 中区銀山町11-26
- (有)紀和 中区堀川町1-24
- 流川支部 (有)中国技工通信 中区東平塚町4-12
- (株)M.L(株) 中区三川町4-17-303 サンコウビル
- 国泰寺支部 (株)ひかり管財 中区富士見町8-26
- 広島圏域 (株)オンザライズ 西区三滝町9-24 三滝町ビル
- (株)リベリアス 南区向洋新町1-16-6
- (有)ながもと 西区中広町2-4-1
- (株)Osworld 安佐北区小河原町102
- (有)ホームテック 安佐北区小河原町102
- (株)TDHolding 安佐南区緑井4-22-25
- フライングスタート合同会社 佐伯区海老園1-2-10
- (株)菱和 南区仁保新町1-4-29
- (株)A&C 中区大手町1-8-22-3F
- (株)shingelup 南区皆美町3-6-21
- (株)クロンバ 西区都町33-5
- 一般社団法人建物評価機構 広島事務所 中区大手町2-5-11 住宅デザイン研究所内
- 中山支部
- 福田 真也 東区尾長東2-9-16-601
- 中町支部
- 奥野悠美子 中区中町3-3-2F Shineeyelash
- 新天地支部
- 鎌田有美子 中区胡町3-11-2F クイーンビル
- Hanamizuki
- 国泰寺支部
- 下縄 成文 中区国泰寺町1-5-34
- 牛田支部
- 藤木 達也 東区牛田早稲田3-14-13-1001
- 加藤 泰 東区牛田本町1-10-16-2F
- 広島圏域
- 戸田 浩彦 西区三篠北町19-19-102 いくらや広島三篠店
- 青年部会新入会員紹介
- 別廣 隆美 (株)ワンエンタープライズ
- 宮内 邦枝 八光建設工業(株)
- 齋藤 拓也 クレジオ・パートナーズ(株)
- 加藤 泰 うした法律事務所
- 仲摩 匠平 (株)スリストム

税理士業務アラカルト シリーズ67



中国税理士会
広島東支店 **竹田 人正**

高校の美術教師でお金に無頓着な父を見て育ったため、その反動で自分はお金の勉強をしようと決意し、大学は経済学部に進みました。

大学卒業後、広島銀行へ入行し、令和5年9月までの約30年間、変化の激しい金融業界に身を投じてきました。そのほとんどは、横川支店、広島西支店、東京支店といった現場で、零細企業から大企業に至るまで色々なお客様と向き合い、担当する企業のビジネスモデル、キャッシュフローを把握し、積極的に融資提案を実践して参りました。その後銀行業界も、融資中心のビジネスモデルから事業承継や資産運用といった提案型のビジネスモデルへと変化していったため、ファイナンシャルプランナーの資格を取得し、企業及び企業オーナー様へ事業承継や資産運用の提案をするようになりました。

そんななか40代後半となり、今

金融と税務の融合

後の人生をどうすべきか思い悩むようになりましたが、あるとき、「やらないで後悔するより、やりたいことをやって後悔した方がいい」と書かれている本を見て、これからは自分のやりたいことをやる、ファイナンシャルプランナーとして独立し、お客様に金融・不動産に関するアドバイスをしたいと決断致しました。ただ、お客様のお役に立つには、金融ノウハウだけでは十分でなく、税務の知識が必要と考え、税理士試験に挑むことに致しました。

50歳近くになったの税理士試験は厳しいものがありました。飲み会、ゴルフをやめるといった代償を払い時間を捻出することで、何とか合格をすることができました。税理士事務所開業の前に、まずは自分で不動産投資を実践し、身をもってお客様にアドバイスできるようなろうと考え、投資用不動産を1000件以上チェックし、そのなかから厳選された物件を取得して不動産賃貸事業をスタートさせました。その後、税理士事務所を開業し、現在は、金融・不動産に税務を融合したアドバイスをさせていただいております。思い出に残る一番最初の仕事

は、不動産賃貸事業者が投資を検討されている投資用不動産の評価、事業計画の作成を仲間である不動産鑑定士と一緒に取り組んだことです。不動産については、税務・金融の経験・ノウハウがいかに重要であるか、再確認することができました。その後、企業の資金調達相談や生命保険の見直し、経営者の在職老齢年金の支給停止問題、資産家の老後資金対策など金融と税務を融合させて考える必要がある案件のご相談を賜っております。

お客様の課題も様々で、より多くの案件をお任せいただくことで、アドバイザーとしてのノウハウも蓄積され、更にお客様のお役にたてるようになると思っております。

若輩者ですが、ご支援ご鞭撻よろしくお願い申し上げます。

竹田人正税理士事務所

〒730-0015

広島市中区橋本町9-7

Doice Square 5階

TEL: 082-536-3606

e-mail: takeda@ntkd-tax.jp



アビス電気株式会社

いつも社会の

本社	広島市中区中町8番8号	〒730-0037
	TEL (082)247-2115	FAX (082)245-8607
本社工務部	広島市中区中町8番8号6階	〒730-0037
	TEL (082)240-9922	FAX (082)240-9925
可部営業所	広島市安佐北区可部2丁目5番17号	〒731-0221
	TEL (082)812-3333	FAX (082)814-5241

バックグラウンドで
光っていたい

法人会研修旅行
 広島空港・八天堂・三景園・広島県動物愛護センターの見学

今年の研修旅行は、11月25日、広島空港周辺を1歳と5歳のかわいい参加者を含め総勢20名でのバス旅行となった。

最初の訪問場所である八天堂では、バーチャルリアリティでの工場見学を体験。帰り際には様々な種類の美味しそうなクリームパンをついついたくさん買い込んでしまおう参加者が続出！

日本庭園である三景園では、気持ちの良い快晴の下、紅葉狩りを堪能し、心洗われる一時となる。

移転リニューアルされた広島県動物愛護センターでは、実際に保

護された犬や猫を見学しながら譲渡に向けての取り組みなどの説明を伺い、命の尊さを学ぶ貴重な機会となった。

最後は、民営化された広島空港を訪問。民間らしい発想での空港進化の取り組みを伺い、施設を見学した。

空港を中心に老若男女を問わず楽しめるスポットが集積されつつあることを知る機会となっただけでなく、社会課題に触れる有意義な研修旅行となった。

(青年部会研修副委員長

畑石顕司)



テーブルマナー研修

森雄大氏



11月1日、「フランス料理コースのテーブルマナー研修」をリーガロイヤルホテル広島で(社)HRS認定レストランサービスタレントから45名の参加者がありました。若い参加者が多くあたたかも新入社員研修のような雰囲気でした。式典や仕事上のお食事などフォーマルなシーンで役立ち、大人の振る舞いとして身に付けておきたいのがテーブルマナーです。周りの方々に不快感や迷惑を与えることなくコミュニケーションを円滑に楽しく食事を楽しむマナーの研修を約1時間30分楽しむことができました。着席の仕方、ナプキンの使い方、ナイフ・フォークの使い方、スープの食べ方、等々、洋食のマナーの基本から学ぶことができました。参加者は美味しい料理と共に有意義な時間を過ごすことができましたと確信しております。

(研修委員長 徳納 剛)

税務署からののお知らせ

税務署入口に用意していました各種用紙につきましては、設置しないこととしましたのでe-Taxによる申請のほか、国税庁ホームページからの取得をお願いします。
 なお、税務署総合窓口では、これまでどおり必要な用紙を交付しています。

各種届出書・申請書の様式をお求めの方へ

- ◆ 手続に必要な届出書・申請書は、国税庁ホームページからダウンロードすることができます。
- ◆ スマートフォンで、以下のQRコードを読み取り、各種税務手続の案内ページの「申請書様式・記載要領」からダウンロードし、ご自宅等で印刷してご利用ください。

申告所得税関係

①

- ◆ 所得税の申告書
- ◆ 収支内訳書・青色申告決算書
- ◆ 住宅借入金等特別控除関係



②

- ◆ 個人事業の開業・廃業等届出書



③

- ◆ 所得税の青色申告承認申請書



④

- ◆ 青色事業専従者給与に関する届出書



源泉所得税・法定調書関係

⑤

- ◆ 給与支払事務所等の開設・移転・廃止届出書



⑥

- ◆ 源泉所得税の納期の特例の承認に関する申請書



⑦

- ◆ 年末調整関係(源泉徴収簿・扶養控除等申告書など)



⑧

- ◆ 給与所得の源泉徴収票
- ◆ 各種支払調書



法人税・消費税関係

⑨

- ◆ 法人税の申告書
- ◆ 各種届出書・申請書



⑩

- ◆ 消費税の申告書
- ◆ 消費税の各種届出書・申請書
- ◆ インボイス登録に係る各種届出書・申請書



上記以外の税目

⑪

- ◆ 上記以外の税目については、国税庁ホームページの「税務手続の案内」をご利用ください。



その他、税に関する情報については、国税庁ホームページをご覧ください。

国税庁

検索



税務署からのお知らせ

国税の

キャッシュレス納付方法

ダイレクト納付(e-Taxによる口座振替)

e-Taxを利用して、事前に届出をした預貯金口座から、口座引落しにより納付する方法

利用方法

- ① ダイレクト納付利用届出書を提出
- ② e-Taxで申告等データの送信+自動ダイレクトで納付手続完了!
- ③ (自動ダイレクト利用なしの場合)送信後に届く「納付区分番号通知」から納付手続



インターネットバンキング等による電子納税

インターネットバンキング口座やATMから納付する方法

利用方法

- ① e-Taxで申告等データの送信
- ② 送信後に届く「納付区分番号通知」から納付手続→普段利用している金融機関サイトを經由して納付完了!

振替納税(個人の方のみ)

事前に届出をした預貯金口座から、
国税庁が指定する振替日に自動で口座引落しにより納付する方法



詳細は国税庁ホームページ
「国税の納付手続」へ

クレジットカード納付

e-Taxで申告等データを送信した後などに、専用サイト「国税クレジットカードお支払サイト」を經由し、クレジットカードを使用して納付する方法

スマホアプリ納付

e-Taxで申告等データを送信した後などに、専用サイト「国税スマートフォン決済専用サイト」を經由し、「○○Pay」といったスマホ決済アプリを使用して納付する方法



第20回 会員企業のお店紹介

和食や／遊漁船

味どころ桃兵衛(和食や)／桃兵衛(遊漁船)

釣ったばかりの新鮮な魚が食べられる贅沢を是非♪

- 所** 味どころ桃兵衛 広島県広島市中区東白島町15-6西林ビル1
 遊漁船 桃兵衛 広島県広島市中区南吉島1-1 (ポートパーク広島に停泊)
- 営** 味どころ桃兵衛 18時～22時
 遊漁船 桃兵衛 9時～18時頃(電話受付)
- 休** 味どころ桃兵衛 毎週月曜日・第1、第3日曜日
 遊漁船 桃兵衛 お正月以外は基本的になし。お問い合わせは年中無休
- ☎** 味どころ桃兵衛 082-223-6870
 遊漁船 桃兵衛 090-8359-9314



味どころ桃兵衛



遊漁船 桃兵衛

名物メニュー

- ◎クエ鍋.....7,700円
- ◎刺し身の盛り合わせ.....2,750円～
- ◎蓮根饅頭.....1,100円
- ◇「キャッチアンドイートコース」
 遊漁船ご利用の有無にかかわらずお客様1名につき...4,400円～
 ※◎味どころ桃兵衛 ◇遊漁船 桃兵衛

遊漁船【桃兵衛】では、ただ釣るだけでなく「釣った魚をその日に食べる」贅沢な体験が可能！当船は、瀬戸内の穏やかな海で初心者からベテランまで楽しめる釣りツアーを提供しています。さらに、クエ料理が自慢の和食店 味どころ桃兵衛も運営！釣ったばかりの新鮮な魚を熟練の料理人が絶品料理へと仕上げます。



店長／船長



名物メニュー(クエ鍋)

味どころ桃兵衛 外観



店舗内



遊漁船 桃兵衛を利用した人 キャッチアンドイートコース



遊漁船 桃兵衛

フランス料理

フレンチレストラン OZAWA

腕利きのシェフが作る本格フレンチを堪能あれ！

- 所** 広島市中区田中町6-10
 オリエンタルホテル広島1F
- 営** 12:00～15:00(L.O.13:30) 18:00～22:00(L.O.20:00)
- 休** 水曜日(月曜日不定休)
- ☎** 082-240-5553(直通)
 受付時間10:00～19:00



名物メニュー

- ランチコース.....5,500円～
- ディナーコース.....11,800円～
- 記念日ペアコース.....8,200円～
- ※ミネラルウォーター代1名500円別途

平和大通りの緑を眺めながら楽しむフレンチ。広島の豊かな食材を活かし、素材本来の味を引き出した繊細な料理が特徴です。著名デザイナー内田繁氏の手による店内は、オープンキッチンを備え、開放感とモダンな美しさが調和した空間。グループ利用に便利な個室も完備しています。「ミシュランガイド広島2013特別版、広島・愛媛2018特別版」で1つ星を獲得。



全法連・中法連・県法連だより

9月 242119171515884313027262420181710932
10月 28282520125221724171611629252287251593124201917121064
11月
12月
2月
1月
9月 事務局だより

2月 21201817141253302828232317171614142420191918181716161612121010999965543222928282827251918141211111303028
11月
12月
白鳥・基町・八丁堀・職・東部支部委員会(煙草園)
青年経営者勉強会(合人社ウエーティひとまちプラザ)

2726 日(水) (女)タオル寄贈式(広島市民病院)
(青)2月例会(オリエンタル)

季節予報

Table with 3 columns: Date (3月5日, 6日, 7日), Event Name, and Location/Details.

表紙の説明

●今回の表紙は、広島駅とその周辺です。広島電鉄の路面電車が直接駅に乗り入れることから観光客及び市民にとって乗り換えが大変便利になるなど、街の玄関口として大きく様変わりします。

編集後記

●近所で雀を見かけない。年間減少率では絶滅危惧種並みと言われている。我が家に再び巣作りの囀りが響く春がくることを願う。(永尾)
●インバンドで溢れかえる広島駅が3月に生まれ変わる。駅周辺の活性化と八丁堀・紙屋町の人の流れに注目したい。(市原)

広島東法人会報(第178号)

2025年3月発行

発行所 公益社団法人 広島東法人会

〒730-0012 広島市中区上八丁堀3-19山本ビル
TEL(082)223-0179
FAX(082)223-4585
mail: higashi@iris.ocn.ne.jp
URL: http://hojikai.zenkokuhojikai.or.jp/hiroshimahigashi/

印刷 株式会社 本本店

法人会福利厚生制度のメリットをご存じですか？

現在、個別扱にて、アフラックの保険^(※1)にご契約の方は、

保険料が割安な法人会扱(以下、集団扱)へ変更ができます！

例えば、40歳の時にご契約した
スーパーがん保険^(※2)を
この機会に集団扱にすると^(※3)...

個別扱
月払
4,780円

変更すると...
集団扱へ

保障はそのまま！

集団扱

集団扱への
変更は
早い方がお得！

月払
4,480円
月々300円割安！

年間では3,600円もお得！

2024年1月現在

- 1 簡単な手続きで変更ができます。
- 2 担当代理店の変更はありません。
- 3 保障内容の変更はありません。

(※1)対象となる保険種類は、がん保険、医療保険、就労所得保障保険、しっかり頼れる介護保険、GIFT、定期保険が対象です。

(※2)すでにご契約のがん保険の例>スーパーがん保険(1口) 保険料払込期間:終身 契約年齢40歳/主たる被保険者が男性の場合/契約種類:家族契約

(※3)あくまでも、一例であり、必ずしも記載の例と同等の保険料が適用されるわけではありません。(ご契約いただいた時期や、ご契約いただいている保険商品によって異なります)

今すぐ、下記までお問い合わせください！

Aflac アフラック

〒163-0456 東京都新宿区西新宿2-1-1 新宿三井ビル

法人会用フリーダイヤル

0120-876-505