法人会報

ひろしま北

Vol98
2020年春号

CONTENTS

- 年頭所感〈(公社)広島北法人会・広島北税務署〉
- 納税表彰・税制提言活動
- 税を考える週間イベント
- 活動報告
- ひととき
- 青年部会活動
- 女性部会活動
- 支部活動
- 会員企業ピックアップ
- 広島北税務署からのお知らせ
- 西部県税事務所からのお知らせ
- 広島市役所からのお知らせ
- 新入会員紹介
- 行事予定

■表紙写真について

税に関する書道パフォーマンス

「税を考える週間」期間中の令和元年11月16日土曜日に、イオンモール広島祇園にて開催されました。今年も祇園北高等学校書道部・吹奏楽部・放送部の皆さんが迫力あるパフォーマンスを披露してくれました。(4ページに関連記事)

法人会
消費税期限内納付
推進運動

21世紀のよき経営者を目指して!
公益社団法人
広島北法人会

年頭所感

（公社）広島北法人会

公益社団法人
広島北法人会会長
境谷　正昭

新年明けましておめでとうございます。
令和2年の年頭に当たり謹んで新年の御祝詞を申し上げます。

会員の皆様におかれましては、平素より広島北法人会の運営につきまして、ご理解ご協力を賜り厚く御礼申し上げます。

また広島北税務署、管内税務団体、関係保険会社の皆様のご指導ご協力に対しても厚く御礼申し上げます。

さて、昨年は日本全国で大きな自然災害がありました。一昨年の西日本豪雨災害を経験し、復旧工事半ばである我々にとっても、まさしく他人事と思えない災害で、被害を受けられた皆様に心よりお見舞い申し上げます。

法人会では税の普及、啓発活動の一環として、青年部会の皆さんには広島北税務署管内の小学校・中学校35校で、「租税教室」を開催していただくこととなっております。

女性部会主催の「税に関する絵はがきコンクール」では管内の小学6年生対象に、54校3,366点の応募作品から130点の入賞作品が選ばれ、イオンモール広島祇園で作品の展示並び表彰式が盛大に開催されました。

またイオンモール広島祇園では、広島県立祇園北高等学校の書道部、吹奏楽部、放送部の皆さんのご協力で「税を考える週間」の活動として、「書道パフォーマンス」が行われ、併せて青年部会主催の「こども税金クイズ」には多くの子供たちが参加してくれました。

また、広島北法人会の9支部の皆様は、各支部それぞれの特色を持って活動されています。これからもより活発な支部活動を行っていただき、懇親を深めていただければと思います。

また、各委員会の皆様には、規程整備、会員増強、会報発行、講演会、研修会、税制提言、親睦ゴルフ等、これからもご尽力ご協力の程宜しくお願い致します。

年頭、初めての試みとして「新年賀詞交歓会」を開催しました。（第1部）講演会、（第2部）新入会員紹介、自己PR、（第3部）懇親会というスケジュールでした。今後も続けて参りたいと思います。

さて、今年の日本の経済情勢ですが、消費税率引き上げ、日米中韓の貿易問題にかかる日本の製造業の足踏み等、景気への悪影響が懸念されています。しかし、こういう時だからこそ法人会のネットワークが、少しでも何かのお役に立つかもしれません。

最後になりますが、新しい年が会員の皆様にとりまして、一層の繁栄、飛躍の年となりますよう祈念いたしまして、年頭のご挨拶とさせていただきます。

広島北税務署　署長
五丁　和夫

令和2年の年頭に当たり、謹んで新年のごあいさつを申し上げます。

公益社団法人広島北法人会の皆様方におかれましては、平素から税務行政の円滑な運営につきまして、深いご理解と格別のご協力を賜っておりますことを、紙上をお借りして厚くお礼を申し上げます。

広島北法人会は、税のオピニオンリーダーとして会員企業の発展を支援し、地域の振興に寄与し、国と社会の繁栄に貢献する経営者の団体であるとの理念の下、今日まで様々な事業活動を積極的かつ継続的に展開してこられました。境谷会長をはじめとして、役員及び会員の皆様の日頃からのご尽力に対しまして、心から敬意を表す次第でございます。

特に、地域の振興に寄与するため、次代を担う地域の子供たちに対する租税教育の分野におきましては、青年部会及び女性部会が中心となって、それぞれ「租税教室への講師派遣」、「税に関する絵はがきコンクールの開催」など積極的に取り組んでいただいており、租税教室への講師派遣回数及び絵はがきコンクールへの応募児童数も年々増加してきております。

とりわけ、11月に開催された「第1回高陽・白木こどもフェスタ」や「税を考える週間」におきましては、子供たちを対象とした税金クイズ、税をモチーフとした「書道パフォーマンス」を実施されるなど、子供たちへの税知識の普及・啓蒙活動を通じ、「税のオピニオンリーダー」としての責務を十分果たしてきておられ、これまでの広島北法人会並びに会員の皆様方の納税意識の高揚に関するご熱意や税の普及・啓蒙活動を通しての地域振興への取組に対しましては深い感銘を受けているところです。

さて、税務行政を取り巻く環境は、経済活動の国際化やICT化が急速に進み、大きく変化してきておりますが、昨年10月には消費税法の改正により、消費税率が10％に変更されるとともに、軽減税率制度が導入されました。軽減税率制度の導入に当たっては、大きな混乱はありませんでしたが、私どもとしましては、今後とも法人会をはじめとする関係民間団体の皆様と綿密な連携を図るとともに、丁寧な相談を行いながら、初年度申告への対応や制度の定着に努めてまいりたいと考えておりますので、更なるご支援、ご協力をお願い申し上げます。

終わりになりましたが、公益社団法人広島北法人会の更なるご発展と、会員企業のご繁栄並びに皆様方のご健勝を祈念いたしまして、新年のごあいさつとさせていただきます。

令和元年度 納税表彰 令和元年11月7日(木)

広島北税務署において令和元年度納税表彰が行われました。永年にわたり、団体の活動を通じて納税道義の高揚に功績のあった方々に贈られるものです。表彰おめでとうございます。

広島北法人会からは、下記の方々が表彰されました。

税務署長表彰

- (株)芸備不動産
  鋤田　敬寛　理事

税務署長感謝状 (広島北法人会関係分)

- (有)前岡技建
  前岡　信枝　女性部会 副部会長
- 財務サービス(有)
  松中　義正　副会長

税制提言活動

法人会では毎年、税制委員会で税制改正要望事項を取りまとめ広島北税務署管内、安佐南区・安佐北区の地元選出議員、並びに安芸太田町・北広島町の町長、町議会議長に税制提言を行っております。

【地元選出議員】

衆議院議員	河井克行 氏
参議院議員	森本真治 氏

【町長】

北広島町長	箕野博司 氏
安芸太田町長	小坂眞治 氏

【町議会議長】

北広島町議会議長	宮本裕之 氏
安芸太田町議会議長	矢立孝彦 氏

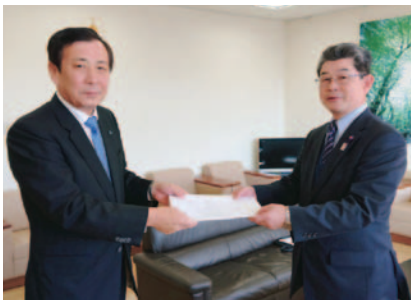

税を考える週間

「税に関する書道パフォーマンス」開催

11月16日（土）14時より、イオンモール広島祇園1階スマイルコートにおいて広島県立祇園北高等学校書道部、吹奏楽部、放送部の皆さんによる「税に関する書道パフォーマンス」を開催しました。

「税を考える週間」に合わせて税に関する理解を深め、納税意識の高揚を図るため実施したものです。

祇園北高等学校放送部員による書道部員へのインタビューや吹奏楽部員の「ワタリドリ」「風になりたい」の演奏に合わせて、書道部員が華麗な演技で「税を考える」をテーマにひと筆、ひと筆、想いを込めて書きあげました。

イオンモール広島祇園に来られた買い物客も、たくさんの人が足を止めて「書道パフォーマンス」を見入っておられました。

この「税に関する書道パフォーマンス」の開催により、広く納税者の方に税の大切さ、納税意識の高揚を周知することができました。

「書道パフォーマンス」の作品の展示は、「NTTクレドホール」基町クレド・パセーラ11階にて令和2年2月17日から3月16日まで展示されます。

こども税金クイズ

- 日　時　令和元年11月16日（土）
- 場　所　イオンモール広島祇園
- 参加者　12名

青年部会の租税教育活動の一環として、こども税金クイズを今年も書道パフォーマンスの前に開催しました。

昨年よりも50組も多い200組の親子連れの方に税金に関するクイズと、お菓子のつかみ取りに挑戦してもらいました。また、税金の使い道に関するアンケートにも、皆さん真剣に答えていただきました。

集計の結果を今後の租税教室などの活動に活かしていきたいと思います。

第16回 税に関する絵はがきコンクール

女性部会を中心に、広島北税務署管内の小学6年生を対象に「税に関する絵はがき」を募集いたしました。税の大切さや、使い道について勉強し、税が私たちの生活にどのように役立っているかを絵画に表現してもらい、税に関する教育活動として実施したものです。広島北税務署管内54校から3,366点の作品が寄せられました。

9月13日（金）に審査会を開催し、法人会長賞、広島北税務署長賞をはじめとした130作品が選ばれました。11月1日（金）から11月16日（土）までイオンモール広島祇園の1階共用通路で展示を行い、多くの方が足を止め児童の力作に見入っていました。

11月10日（日）イオンモール広島祇園 3階イオンホールにおいて、11時より表彰式を行い入賞者並びにご家族の参加をいただき、盛大な表彰式を開催することができました。

金賞 原小学校 林（はやし） 圭介（けいすけ）

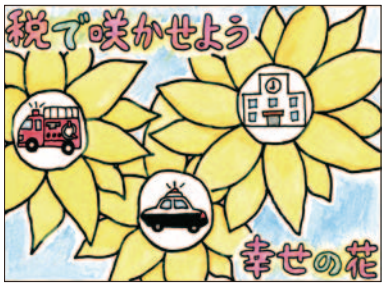

金賞 梅林小学校 岩田（いわた） 美織（みお）

金賞 山本小学校 新出（しんで） 祥大（しょうた）

金賞 落合小学校 山田（やまだ） 央佳（おうか）

広島北法人会長賞 安東小学校 **細美（さいみ） 和希（かずき）**

広島北税務署長賞 川内小学校 **盛川（もりかわ） 舞央（まひろ）**

女性部会長賞 大朝小学校 **島田（しまだ） 理央（りお）**

金賞 山本小学校 **宮西（みやにし） 雄大（ゆうだい）**

金賞 大町小学校 **田原（たはら） 仁那（にな）**

金賞 八木小学校 **横田（よこた） 海羽（みう）**