税金展

日　程　令和４年１１月６日(月)
場　所　いせシティプラザ
内　容　税に関する絵はがきコンクール全応募作品、税に関する作品合同表彰式
※税についての作文、税に関する習字、税の標語、税に関する絵はがきコンクール

合同表彰式

第 12 回税に関する絵はがきコンクール

日　程　令和４年７月～９月末
対　象　伊勢市・鳥羽市・志摩市・度会郡内の
小学生　１年生～6 年生
応募数　17 校　562 点

入賞･入選作品で卓上カレンダーを
作成いたしました。

最優秀賞

伊勢市立浜郷小学校
6年生
石井　羽奏

伊勢税務署長賞

伊勢市立有緝小学校
6年生
山口　優亜

南勢志摩租税教育推進協議会長賞

伊勢市立御薗小学校
4年生
藤川　蒼大

伊勢税務連絡協議会長賞

度会町立度会小学校
6年生
大西　真衣

(公社)伊勢法人会会長賞

伊勢市立小俣小学校
6年生
石熊　莉鶴

(公社)伊勢法人会女性部会長賞

伊勢市立厚生小学校
6年生
宮間　琉衣

(公社)伊勢法人会女性部会税制委員長賞

伊勢市立浜郷小学校
6年生
川端　翔馬

入　選

伊勢市立修道小学校
6年生
古森　悠希

伊勢市立有緝小学校
6年生
上田　大雅

伊勢市立明倫小学校
6年生
上田　優陽

伊勢市立小俣小学校
6年生
舟瀬　晴

伊勢市立小俣小学校
6年生
服部　夏歩

伊勢市立明倫小学校
6年生
谷口　結莉

伊勢市立みなと小学校
6年生
曽根　星吾

伊勢市立浜郷小学校
6年生
岩木　蒼太

伊勢市立浜郷小学校
６年生
杉浦　花

伊勢市立浜郷小学校
６年生
田村　みな

伊勢市立上野小学校
６年生
道清　甫空

伊勢市立小俣小学校
６年生
西村　ひまり

伊勢市立小俣小学校
６年生
杉本　麗

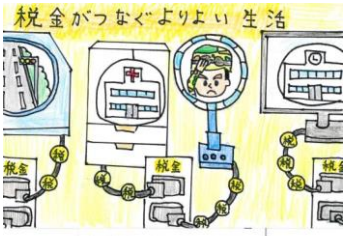

伊勢市立小俣小学校
６年生
團野　章紀

伊勢市立明野小学校
６年生
塚田　涼太郎

伊勢市立明野小学校
６年生
小林　紗依

伊勢市立御薗小学校
６年生
橋本　莉呼

鳥羽市立加茂小学校
６年生
稲垣　絆

志摩市立浜島小学校
６年生
谷水　凛々花

志摩市立鵜方小学校
４年生
北野　壱心

たくさんのご応募
ありがとうございました

学校賞
志摩市立浜島小学校